



REGIONE SICILIANA
AZIENDA SANITARIA PROVINCIALE
ENNA

DETERMINA N 420 DEL 14 GIU. 2024

OGGETTO: Affidamento, all'Operatore Economico Roga S.p.A., della fornitura di n.4 bilance pesapersona con altimetro, quadrante grande, con caratteri di facile lettura, con capacità peso da 0kg/150kg, con altimetro estraibile per misurazione altezza e piano d'appoggio ampio e antiscivolo, per gli Ambulatori di Diabetologia, Ginecologia, Cardiologia e Infermieristico di Enna. CIG: B1C1E8ADC2. progetto Aziendale N.377 "Fondo Quote Inutilizzate Contributi Psn - Economie Anni Precedenti - fonte di finanziamento n.113".

U.O.C. SERVIZIO PROVVEDITORATO- U.O.S. GARE BENI

Proposta N 1480 del 06/06/2024

Il Responsabile del Procedimento
Il Collaboratore Amm. Prof.
Dot. Antonio Zingali

Il Responsabile U.O.S. Gare Beni
Dott.ssa Francesca La Paglia

IL DIRETTORE
U.O.C. SERVIZIO PROVVEDITORATO
Dott.ssa Maria Concetta Perna

Maria Concetta Perna

VISTO CONTABILE

Si attesta la copertura finanziaria:

Come da prospetto allegato (ALL. N. _____) che è parte integrante della presente delibera.

Autorizzazione n. 141 sub 7 del 2021 / 101020501

C.E.

C.P.

Il Responsabile del procedimento
IL COLLABORATORE AMMINISTRATIVO
Dr. Salvatore Pisone

Salvatore Pisone

IL DIRETTORE DEL SEFP
DEL SERVIZIO ECONOMICO
FINANZIARIO E PATRIMONIALE
DIPARTIMENTO V BILANZO

Antonio Zingali

Registro Provvisorio n. _____ del 14.06.2024

IL DIRETTORE DELL' U.O.C. SERVIZIO PROVVEDITORATO

L'anno duemilaventiquattro il giorno 14 GIU. 2024 del mese di _____ nella sede dell'Azienda Sanitaria Provinciale di Enna, a seguito di atto di "Delega al Direttore UOC Servizio Provveditorato" Prot. N°17238 del 15/02/204 del Commissario Straordinario Dr. Mario Zappia.

VISTO il D.Lgs. n° 502/1992 s.m.i.;

VISTA la L.R. n° 5/2009;

VISTA la Delibera n.1 del 22/09/2009 con la quale è stato approvato l'atto costitutivo dell'ASP di Enna;

VISTO l'Atto Aziendale approvato con delibera n.857 del 12/06/2020, parzialmente modificata con delibera n. 902 del 19/06/2020;

VISTO il Regolamento di organizzazione e funzionamento di questa A.S.P., Area Amministrativa adottato con delibera n. 829 del 24/10/2016, che stabilisce le attività della U.O.C. Servizio Provveditorato e le competenze conseguentemente attribuite al Responsabile del predetto Servizio;

VISTO l'atto di "Delega al Direttore della U.O.C. Servizio Provveditorato", prot. n.17238 del 15/02/2024, a firma del Commissario Straordinario Dr. Mario Zappia, che conferma le competenze del Direttore della U.O.C. Servizio Provveditorato, definite nei superiori atti normativi e regolamentari alle quali afferisce l'adozione della presente determina;

ESAMINATA la nota prot. n.78916 del 24/07/2023, con la quale il Direttore del Distretto Sanitario di Enna, chiede di provvedere all'acquisizione di n.4 bilance pesapersona con altimetro quadrante grande, con caratteri di facile lettura, capacità peso da 0kg a/ 150kg, altimetro estraibile per misurazione altezza e piano d'appoggio ampio e antiscivolo, per gli Ambulatori di Diabetologia, Ginecologia, Cardiologia e Infermieristico di Enna;

DATO ATTO che il Servizio Provveditorato, con email del 16/05/2024, ha richiesto all'Operatore Economico Roga S.p.A., la disponibilità ed il relativo preventivo di spesa per l'acquisizione dei beni in argomento;

CHE l'Operatore Economico sopra citato, con email del 18/05/2024, ha dato disponibilità per un immediato approvvigionamento dei beni *de qua*, inoltrando un preventivo di €.720,00 oltre IVA 22% per una singola poltrona, e quindi, di €.2.880,00 oltre IVA al 22%, pari a €.3.513,60 compresa IVA al 22% per le n.4 poltrone richieste, allegato al presente provvedimento per farne parte integrante;

CHE si è ritenuto, sulla base del preventivo pervenuto, di avviare T.D. con l'Operatore Economico Roga S.p.A., ai sensi dell'art. 50, comma 1, lett. b) del D.Lgs. n.36/2023, tramite portale Me.Pa., con ID n.4369031;

CHE, entro il termine di scadenza delle ore 10,00 del 23/05/2024, è pervenuta, tramite portale Me.Pa., n.1 offerta da parte dell'operatore economico di seguito indicato:

- Roga S.p.A., P.IVA:01049040866, al prezzo complessivo di €.2.760,00 oltre IVA al 22%, pari a €.3.367,20 compresa IVA al 22%, applicando, dunque, una miglioia del 4,16% sull'importo a base d'asta di €.2.880,00 oltre IVA al 22%;

CHE in data 18/05/2024, il Servizio Provveditorato, ha inviato al Direttore del Distretto Sanitario di Enna tramite email, richiesta di parere di conformità per i beni in argomento

CHE con nota prot. n.54579 del 20/05/2024, il Direttore del Distretto Sanitario di Enna ha espresso parere di conformità favorevole per i beni *de qua*;

CHE con nota prot. n.63878/2024, il Direttore Sanitario Aziendale ha autorizzato l'imputazione della spesa dei beni in argomento sul progetto Aziendale n.377 "FONDO QUOTE INUTILIZZATE CONTRIBUTI PSN - ECONOMIE ANNI PRECEDENTI";

RITENUTO, pertanto, di dover acquisire dall'Operatore Economico Roga S.p.A., P. IVA:01049040866, sede legale in Strada Comunale 89 Siriano, n.294, cap:94100, Enna (EN), Tel.:0935533657, la fornitura di n.4 bilance pesapersona con altimetro, quadrante grande, con caratteri di facile lettura, capacità peso da 0kg/150kg, altimetro estraibile per misurazione altezza e piano d'appoggio ampio e antiscivolo, per gli Ambulatori di Diabetologia, Ginecologia, Cardiologia e Infermieristico di Enna, al prezzo complessivo di €2.760,00 oltre IVA al 22%, pari a €3.367,20 compresa IVA al 22%;

DATO ATTO che la spesa ammontante a €2.760,00 oltre IVA al 22%, pari a €3.367,20 compresa IVA al 22%, graverà sul conto patrimoniale n.101020501 "Attrezzature sanitarie e scientifiche" del bilancio corrente anno 2024, a valere sul progetto Aziendale n.377 "FONDO QUOTE INUTILIZZATE CONTRIBUTI PSN - ECONOMIE ANNI PRECEDENTI" fonte di finanziamento n.113;

DATO ATTO che la Direzione della U.O.C. che propone il presente provvedimento, sottoscrivendolo, attesta che lo stesso, a seguito dell'istruttoria effettuata, nella forma e nella sostanza, è totalmente legittimo e utile per il servizio pubblico, ai sensi e per gli effetti di quanto disposto dall'art. 3 del D.L. 23 ottobre 1996, come modificato dalla L. 20 dicembre 1996 n. 639, e che lo stesso è stato predisposto nel rispetto della Legge 6 novembre 2012 n.190 - Disposizioni per la prevenzione e la repressione della corruzione e dell'illegalità nella Pubblica Amministrazione - nonché nell'osservanza dei contenuti della Sezione di programmazione Rischi corruttivi e trasparenza del vigente P.I.A.O. (Piano Integrato di Attività e Organizzazione);

VISTI I SEGUENTI ALLEGATI ALLA PRESENTE DETERMINA:

- A. Nota prot. n.78916 del 24/07/2023, da parte del Direttore del Distretto Sanitario di Enna;
- B. Email del 16/05/2024, del Servizio Provveditorato;
- C. Email del 18/05/2024, da parte della Ditta Roga S.p.A., con allegata offerta economica;
- D. Nota prot. n.54579 del 20/05/2024, a firma del Direttore del Distretto Sanitario di Enna;
- E. Nota prot. n.63878 del 12/06/2024, a firma del Direttore Sanitario Aziendale;
- F. Riepilogo T.D. sul portale Me.Pa.;
- G. Offerta economica sul portale Me.Pa. della Ditta Roga S.p.A..

DETERMINA

Per le motivazioni espresse in premessa che qui si intendono integralmente riportate:

1. DI PRENDERE ATTO della nota prot. n.78916 del 24/07/2023, con la quale il Direttore del Distretto Sanitario di Enna, chiede di provvedere all'acquisizione di n.4 bilance pesapersona con



altimetro, quadrante grande, con caratteri di facile lettura, capacità peso da 0kg a 150kg, altimetro estraibile per misurazione altezza e piano d'appoggio ampio e antiscivolo, per gli Ambulatori di Diabetologia, Ginecologia, Cardiologia e Infermieristico di Enna.

2. **DI APPROVARE**, gli atti della procedura a T.D., tramite portale Me.Pa., con ID n.4369031, con la società Roga S.p.A., ai sensi dell'art. 50, comma 1, lett. b) del D.Lgs. n.36/2023.

3. **DI AFFIDARE**, all'Operatore Economico Roga S.p.A., P. IVA:01049040866, con sede legale in Strada Comunale 89 Siriano, n.294, cap:94100, Enna (EN), Tel.:0935533657, email:r.mingrino@rogaenna.it, la fornitura di n.4 bilance pesapersona con altimetro, quadrante grande, con caratteri di facile lettura, con capacità peso da 0kg/150kg, con altimetro estraibile per misurazione altezza e piano d'appoggio ampio e antiscivolo, per gli Ambulatori di Diabetologia, Ginecologia, Cardiologia e Infermieristico di Enna, al prezzo complessivo di €2.760,00 oltre IVA al 22%, pari a €3.367,20 compresa IVA al 22%.

CONTRATTO AREAS: N.380/2024 CIG: B1C1E8ADC2

4. **DATO ATTO** che la spesa ammontante a €2.760,00 oltre IVA al 22%, pari a €3.367,20 compresa IVA al 22%, graverà sul conto patrimoniale n.101020501 "Attrezzature sanitarie e scientifiche" del bilancio corrente anno 2024, a valere sul progetto Aziendale N.377 "Fondo Quote Inutilizzate Contributi Psn - Economie Anni Precedenti - fonte di finanziamento n.113".

5. **DI DARE MANDATO** al Responsabile dei Magazzini Economici Area Sud, di provvedere, tramite l'Addetto al Magazzino del P.O. Umberto I di Enna, dopo la ricezione della comunicazione dell'avvenuta stipula contrattuale, all'emissione dell'ordine informatico (N.S.O.) e al ricevimento informatico e al Direttore della U.O.C. Amministrativa Area Sud di provvedere alle procedure di liquidazione delle spettanze, con contestuale trasmissione al SEFP del "fascicolo di liquidazione", firmato digitalmente, per il pagamento, dietro presentazione di regolare fattura da parte della ditta individuata per la fornitura in argomento, previa attestazione di regolarità espressa dal Direttore dell'Esecuzione del Contratto di seguito individuato.

6. **DI NOMINARE**, ai sensi dell'art.114 del D.Lgs. n.36/2023, quale Direttore dell'Esecuzione del Contratto, il Direttore del Distretto Sanitario di Enna, per gli adempimenti successivi connessi alla gestione del contratto in argomento.

7. **DI NOTIFICARE** il presente provvedimento al Direttore dell'Esecuzione del Contratto individuato al punto precedente, al Direttore U.O.C. Amministrativa Area Sud e al Direttore del SEFP, per i consequenziali adempimenti di rispettiva competenza.

8. **DI DICHIARARE** il presente provvedimento immediatamente esecutivo, stante l'urgenza di procedere in tempi brevi al necessario acquisto, al fine di evitare conseguenze negative alla struttura richiedente.

Il Direttore
U.O.C. Servizio Provveditorato
Dott.ssa Maria Concetta Perna

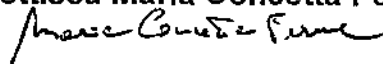

Si dichiara che la presente determina è stata trasmessa all'Ufficio Delibere in data _____

L'Incaricato _____

PUBBLICAZIONE

Si dichiara che la presente determina, su conforme relazione dell'addetto, è stata pubblicata in copia all'Albo Pretorio Informatico dell'Azienda Sanitaria Provinciale di Enna, ai sensi e per gli effetti dell'art. 53, comma 2, della L.R. n° 30/93 s.m.i., e dell'art.32 della L.n.69 del 18/06/2009 dal 16 GIU 2024 al 30 GIU 2024

L'incaricato

PER DELEGA DEL DIRETTORE AMMINISTRATIVO
IL DIRIGENTE AMM. VO U.O.C. COORDINAMENTO STAFF

Notificata al Collegio Sindacale il con nota prot. n°

ESECUTIVITA' DETERMINA

- esecutiva ai sensi dell'art. 65 della L.R. n° 25/93, così come modificato dall'art. 53 della L.R. n° 30/93 s.m.i., per decorrenza del termine di 10 gg. di pubblicazione all'Albo, dal _____
- immediatamente esecutiva dal 14 GIU 2024

Enna li,

IL FUNZIONARIO INCARICATO UFFICIO DELIBERE

REVOCA/ANNULLAMENTO/MODIFICA

- Revoca/annullamento in autotutela con provvedimento n°. _____ del _____
- Modifica con provvedimento n°. _____ del _____

Enna li,

IL FUNZIONARIO INCARICATO

REGIONE SICILIANA



AZIENDA SANITARIA PROVINCIALE
POLIAMBULATORIO DI ENNA

ALBERTO A
[Signature]

Data 20/07/2023

A: Servizio Provveditorato

Sede

Oggetto: Richiesta bilance pesapersona con altimetro.

Si richiedono n. 4 (quattro) bilance pesapersona con altimetro per gli ambulatori di:

Diabetologia, Ginecologia, Cardiologia e Infermieristico, aventi le seguenti caratteristiche generali:

- quadrante grande, con caratteri di facile lettura;
- capacità di peso: 0 Kg/150Kg;
- altimetro estraibile per misurazione altezza;
- piano d'appoggio ampio e antiscivolo per una migliore stabilità e sicurezza dei pazienti.

[Signature]

Il Coordinatore infermieristico

ASP 4 ENNA
DISTRETTO SANITARIO DI ENNA
caricato di Funzione Organizzativa
ott. ssa SALVATRICE PALMERI

Per il Direttore f.f. del Distretto

ASP 4 ENNA
Il Dirigente Medico
sostituto del Direttore Distr. di Enna
Dr.ssa Concetta Palazzani

Fw:RICHIESTA PREVENTIVO ACQUISTO

Allegato B
A

Da **antonio.zingali@asp.enna.it** <antonio.zingali@asp.enna.it>

A

Data giovedì 23 maggio 2024 - 10:03

Buongiorno,

A causa di necessità acquisitive urgenti per i Poliambulatori di Diabetologia, Ginecologia, Cardiologia e Infermieristico di Enna,

si richiede disponibilità, schede tecniche e relativo preventivo di spesa per il seguente prodotto:

- n.1 Richiesta ausili di cui al D.M 332 del 27/08/89, montascale mobile a cingoli con pedana cod.TGRD 6000020 COD ISO 18.30.12.003 pz.avente diritto

Cordiali saluti

Dott. ANTONIO ZINGALI

U.O.C. SERVIZIO PROVVEDITORATO

ASP 4 ENNA

Viale Diaz n. 7/9 - 94100 Enna

tel:0935/520200

--

--
Riccardo Mingrino
Direttore Amm.vo



RO.GA. S.p.A.

Sede Legale:

Strada Comunale 89 Siriano, n. 294

94100 ENNA

Tel. 0935.533657

Fax 0935.1827557

C.F./P.Iva 01049040866

Sito: www.rogaenna.it

Email: rmingrino@rogaenna.it

ITA Le informazioni, i dati e le notizie contenute nella presente comunicazione e i relativi allegati sono riservate e destinate esclusivamente ai destinatari indicati in epigrafe. La diffusione, distribuzione e/o la copiatura del documento trasmesso da parte di qualsiasi soggetto diverso dal destinatario è proibita, sia ai sensi dell'art. 616 c.p., sia ai sensi della vigente normativa in materia di privacy. **Se avete ricevuto questo messaggio per errore, vi preghiamo di distruggerlo e di darcene immediata comunicazione anche inviando un messaggio di ritorno all'indirizzo e-mail del mittente.** Grazie.

SPETT.

U.O.C. SERVIZIO PROVVEDITORATO
ASP 4 ENNA

Viale Diaz n. 7/9 - 94100 Enna

alla c.a del Dr. Zingale

Enna 16/05/2024

Oggetto: preventivo bilancia pesapersona

In riferimento a quanto in oggetto, vi formuliamo la nostra migliore offerta per la fornitura dei seguenti ausili:

- bilancia pesapersona meccanica a colonna con altimetro telescopico, portata 160 kg

Prezzo offerto ... €. 720,00 (settecentoventieuro) oltre iva cadauna

Scheda tecnica allegata

CONDIZIONI DI FORNITURA

Iva: esclusa 22%

Resa: franco vs. sede

Consegna: attualmente disponibili in 7 giorni lavorativi

Pagamento: bonifico 60 gg. data fattura

Rimanendo in attesa di un vs. riscontro, porgiamo distinti saluti.

Direzione Amm.va

Riccardo Mingrino



Delegato
Enna

REGIONE SICILIANA



AZIENDA SANITARIA PROVINCIALE
Distretto Sanitario Enna
Poliambulatorio di Enna

Al Direttore U.O.C. Provveditorato
ASP Enna

Oggetto: Parere di Conformità fornitura n. 4 bilance Pesapersona con altimetro per il poliambulatorio di Enna Alta

In riferimento alla scheda tecnica, ricevuta in data 17/05/2024, si dichiara che le caratteristiche delle bilance in oggetto, sono conformi a quanto richiesto.

Cordiali saluti.

Incaricato di Funzione Organizzativa
DISTRETTO DI ENNA
Dot.ssa Salvatrice Palmeri



Il Direttore del Distretto Di Enna
Dr.ssa C. Palazzo



Enna, 20/05/2024

ASP 4 ENNA
POLIAMBULATORIO DI ENNA
Dot.ssa Barbara Aiello
Diabetologia
Cod. ENPAM 30224467
Ord. Med. C/ 13186

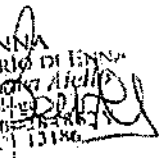

Man

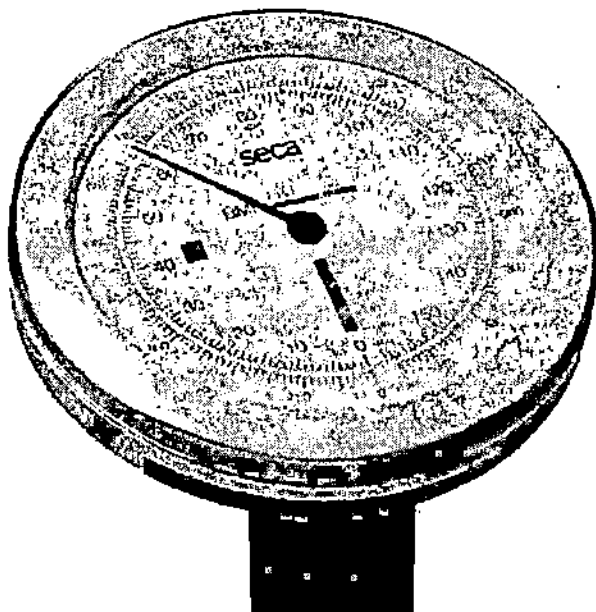

Bilancia meccanica a colonna SECA 756 + Altimetro 224

Codice : AS0003559

Conforme alla direttiva 90/384 CEE, taratura classe IIII Approvata secondo le direttive 93/42 CEE

Caratteristiche Generali

Bilancia meccanica a colonna con grande scala ad orologio e BMI nel quadrante.

Quando il paziente sale sulla bilancia un disco BMI di colori diversi si attiva sotto il display dell'ampio quadrante. Questo è visibile in una finestra dove è riportata una scala altezza.

Determinato il peso, è facile leggere il range di BMI ripartito in sotto-peso, normale, sovrappeso ed obesità.

Caratteristiche tecniche:

Dimensioni: 36 cm x 100 cm x 62,8 cm

Dimensioni pedana: 35 cm x 8,4 cm x 36 cm

Peso: 18,5 kg

Portata: 160 kg

Divisione: 500 g

Funzioni: regolazione dello zero, BMI

Conforme alla direttiva 90/384 CEE, taratura classe IIII.

In dotazione:

- Altimetro SECA 224 telescopico ad asta per bilance

22/05/20
P. M.



Regione Siciliana
AZIENDA SANITARIA PROVINCIALE ENNA

Al Dir. UOC Provveditorato

Al SEFP

Oggetto: Fornitura di n.4 Bilance Pesapersona per gli ambulatori di Diabetologia, Ginecologia, Cardiologia e Infermieristico del Poliambulatorio di Enna.

In riferimento all'acquisto di cui all'oggetto, così come richiesto per le vie brevi, si comunica che il costo relativo di € 2.760,00 + IVA, può trovare accoglimento tra le disponibilità residue "FONDO QUOTE INUTILIZZATE CONTRIBUTI PSN - ECONOMIE ANNI PRECEDENTI" Prog. Az. N.377.

Distinti Saluti.

L'Esperto Progettazione Sanitaria

Dr. Gianluca Pirrerà

Il Direttore Sanitario

Dott. Emanuele Cassarà

ALLEGATO F

acquistinretepa

SISTEMI DI E-PROCUREMENT

IDENTIFICATIVO DELL'RDO: 4369031

Tipologia di Rdo: Trattative Dirette

AFFIDAMENTO DELLA Fornitura di n.4 bilance pesapersona con altimetro, quadrante grande, con caratteri di facile lettura, capacità peso da 0kg a/ 150kg, altimetro estraibile per misurazione altezza e piano d'appoggio ampio e antiscivolo ai sensi dell'art. 50 comma 1, lett.b) del Dlgs n.36/2023, alla Ditta ROGA SPA.

Dati Principali

Numero RDO
4369031

Nome RDO
AFFIDAMENTO DELLA Fornitura di n.4 bilance pesapersona con altimetro, quadrante grande, con caratteri di facile lettura, capacità peso da 0kg a/ 150kg, altimetro estraibile per misurazione altezza e piano d'appoggio ampio e antiscivolo ai sensi dell'art. 50 comma 1, lett.b) del Dlgs n.36/2023, alla Ditta ROGA SPA

Tipologia di contratto	Tipologia di procedura
Appalto di forniture	Affidamento diretto dei servizi e forniture, ivi compresi i servizi di ingegneria e architettura e l'attività di progettazione, di importo inferiore a 140.000 euro
Regolamento applicabile alla procedura telematica	
Regolamento MEPA eProcurement Acquistinrete	

Ruoli e Autorizzazioni

Responsabile del procedimento

ANTONIO ZINGALI
ZNGNTN89T28C351M

Soggetto Stipulante/Soggetti Stipulanti

MARIA CONCETTA PERNA PRNMCN60T46H792A

Stazione Appaltante

AMMINISTRAZIONI ENTI ED AZIENDE DEL S.S.N. > AZIENDE
SANITARIE LOCALI E PROVINCIALI > AZIENDA SANITARIA
PROVINCIALE DI ENNA

Ente Committente

AMMINISTRAZIONI ENTI ED AZIENDE DEL S.S.N. > AZIENDE
SANITARIE LOCALI E PROVINCIALI > AZIENDA SANITARIA
PROVINCIALE DI ENNA

Berni

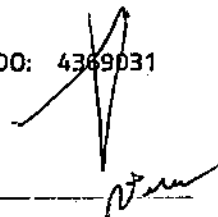

Date

Pubblicazione

20/05/2024 17:35

Inizio presentazione offerte

20/05/2024 17:35

Termine ultimo presentazione offerte

24/05/2024 10:00

Data limite stipula contratto

01/07/2025 16:04

Giorni dopo la stipula per consegna beni/decorrenza

20

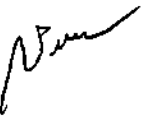

Dettaglio

Criterio Aggiudicazione
Minor Prezzo

CIG
B1C1E8ADC2

CUP
-

CPV Identificativo	Descrizione	Categoria	Fornitura
33190000-8	Dispositivi e prodotti medici vari	Altri dispositivi medici	100

Formulazione offerta economica
VALORE ECONOMICO

Decimali Offerta
2

Termini di pagamento
60 GG DATA RICEVIMENTO FATTURA

Importo base d'asta
€ 2.880,00

Dati consegna e fatturazione

Fatturazione: VIALE DIAZ, 7/9 ENNA (ENNA);
Consegna: COME DA ORDINATIVI NSO (ENNA);
Aliquote: 22%

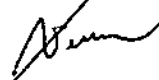
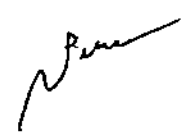
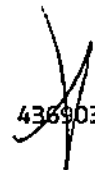

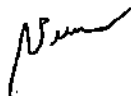

Documentazione Gara



AUTODICHIARAZIONE-9.pdf

848.0 Kb

AUTODICHIARAZIONE

LETTERA DI INVITO.pdf

382.3 Kb

LETTERA DI INVITO

OFFERTA ECONOMICA DETTAGLIATA.docx

18.1 Kb

OFFERTA ECONOMICA DETTAGLIATA

TRACCIABILITA FLUSSI.pdf

134.4 Kb

TRACCIABILITA FLUSSI



patto di INTEGRITA DETERMINE AERESOL.doc

53.5 Kb

PATTO DI INTEGRITA

Inviti

Partita IVA

Ragione sociale

01049040866

RQ.GA.



RO.GA. S.p.A. - Eccellenza dell'Ortopedia
St. Comunale 89 Siriano n. 294 - 94100 ENNA (EN)
rogaenna.it - rogaenna@pec.it

ALBERTO C.
Enna

OFFERTA ECONOMICA DETTAGLIATA
Numero Trattativa 4369031

relativa alla Fornitura di n. 4 Bilance pesapersona con altimetro

AUTODICHIARAZIONE EX DPR 445/2000

Il sottoscritto Gagliano Rosario, nato a Enna il 29/10/1967, e residente in via Roma n. 221 a Enna ,
Cod. Fisc. GGLRSR67R29C342M, consapevole della responsabilità e delle sanzioni penali stabilite
dall'art. 76 del D.P.R. n. 445/2000 per le false attestazioni e mendaci dichiarazioni, sotto la sua
personale responsabilità, in qualità di legale rappresentante dell'impresa RO. GA. SpA, con sede
legale in Enna Codice fiscale/Partita Iva 01049040866 telefono: 0935 533657 fax: 0935-
1827557 e-mail: info@rogaenna.it, pec mail rogaenna@pec.it dell'ufficio gare, con riferimento alla
procedura in oggetto,

dichiara:

A) che il prezzo offerto è, nel dettaglio composto dalle seguenti voci:

<u>descrizione bene</u>	<u>prezzo unitario</u>	<u>q.tà</u>	<u>prezzo complessivo</u>
Bilancia pesapersona con altimetro	€. 690,00	4	€. 2.760,00

B) che il prezzo offerto non è superiore al prezzo praticato alle altre Aziende Sanitarie

Enna li 22/05/2024

Timbro e Firma

RO.GA.SpA
Gagliano Rosario