

DICHIARAZIONE SOSTITUTIVA DI ATTO DI NOTORIETA'

(art. 47, D.P.R. 28 Dicembre 2000 n. 445)

La sottoscritta LIONTI MARIACHIARA nata a [REDACTED] e residente a [REDACTED]
[REDACTED] consapevole di quanto previsto dagli articoli
75 e 76 del D.P.R. n. 445/2000 in merito alla decadenza dai benefici concessi sulla base di dichiarazioni non veritiere,
nonché alla responsabilità penale conseguente al rilascio di dichiarazioni mendaci e alla formazione e uso di atti falsi,
sotto la propria responsabilità

DICHIARA



Curriculum Vitae Europass

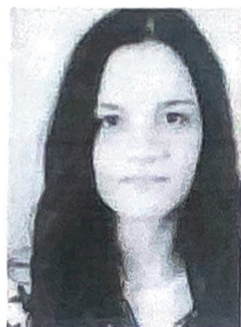

Informazioni personali

Cognome Nome **Lioni Mariachiara**
Indirizzo [REDACTED]
Telefono [REDACTED]
Pec mariachiara.lioni@pec.it
E-mail mariachiara.lioni@live.it

Cittadinanza Italiana
Data di nascita [REDACTED]
Sesso Femmina

Esperienza professionale

Date 01/01/2024 – In corso
Tipo di lavoro o posizioni ricoperte Educatrice professionale socio-pedagogica nel progetto "Gam_ing Over School".

Principali attività e responsabilità Attività di prevenzione e di laboratorio sul Gioco d'azzardo patologico nelle scuole di istruzione superiore di secondo grado del distretto sanitario di Nicosia e Agira.

Nome e indirizzo del datore di lavoro Azienda sanitaria provinciale di Enna – Viale Diaz, 7 – 94100 Enna

Date 26/01/2021 – 30/04/2023

Tipo di lavoro o posizioni ricoperte Educatrice professionale socio-pedagogica

Principali attività e responsabilità Emergenza Covid-19

Nome e indirizzo del datore di lavoro Azienda sanitaria provinciale di Enna – Viale Diaz, 7 – 94100 Enna

Esperienze formative

Date 17/01/2024

Titolo Tutor DSA, BSE e ADHD. Corso FAD. 40 ore.

Nome e tipo d'organizzazione Laborform S.r.l. – Via Catanzaro, 29 – 00161 Roma

Date 17/11/2022

Titolo Tecnico ABA-RBT, tecnico del comportamento certificato. 40 ore.

Nome e tipo d'organizzazione Laborform S.r.l. – Via Catanzaro, 29 – 00161 Roma

Date 15/06/2022

Titolo Giornata formativa "progetto Quality life"

Nome e tipo d'organizzazione Consorzio Sol. Co. Rete di imprese sociali siciliane

Date 25/01/2022

Titolo Corso FAD "Il disegno infantile". L'interpretazione dei test carta e matita

Nome e tipo d'organizzazione Associazione di promozione sociale "Centro Psichedù" - Corso Sicilia, 28 – 95014 Giarre (CT)

Istruzione

Date 18/11/2019

Titolo della qualifica rilasciata Laurea magistrale in Scienze pedagogiche e progettazione educativa (LM-85) (Durata 2 anni)

Nome e tipo d'organizzazione erogatrice dell'istruzione e formazione
Università degli Studi di Catania – Dipartimento di Scienze della Formazione

Livello nella classificazione nazionale o internazionale
Livello QEQ 7

Voto finale
110/110 con lode

Date
14/11/2017

Titolo della qualifica rilasciata
Laurea triennale in Scienze dell'educazione e della formazione (L-19)
(durata 3 anni)

Nome e tipo d'organizzazione erogatrice dell'istruzione e formazione
Università degli Studi di Catania – Dipartimento di Scienze della Formazione

Livello nella classificazione nazionale o internazionale
Livello QEQ 6

Voto finale
110/110 con lode

Date
02/07/2014

Titolo della qualifica rilasciata
Maturità Classica

Nome e tipo d'organizzazione erogatrice dell'istruzione e formazione
Liceo classico Gen. A. Cascino, Piazza Armerina (EN)

Voto finale
82/100

Capacità e competenze personali

- Empatia;
- Capacità di ascolto;
- Capacità di team working;
- Capacità di problem solving;
- Precisione;
- Apprendimento continuativo;
- Curiosità;
- Capacità comunicative;
- Esperienza nel settore educativo ed associazionistico (capo formato AGESCI);
- Capacità informatiche (pacchetto office, posta elettronica, social network).

Competenze linguistiche

Madrelingua
Italiano

Altra lingua **Inglese:**

- Certificate in Advanced English. Cambridge English Level 2 Certificate in ESOL International (Advanced C1), conseguito in data 22/12/2021 presso Cambridge English Language Assessment, Catania;
- First Certificate In English. Cambridge English Level 1 Certificate in ESOL International (Level B2), conseguito in data 05/11/2020 presso Cambridge English Language Assessment, Catania.

Livello europeo (*)

Comprensione				Parlato				Scritto	
Ascolto		Lettura		Interazione orale		Produzione orale			
C1	Autonomo	C1	Autonomo	C1	Autonomo	C1	Autonomo	C1	Autonomo

(*) Quadro comune europeo di riferimento per le lingue

Patente **B**

La sottoscritta autorizza il trattamento dei dati personali ai sensi del D. Lgs. 196 del 30 giugno 2003.

Luogo e data.

PIAZZA ARMIENNA,
29/05/2024

Firma.

Raiseliana Leti