

Dichiarazione Sostitutiva
Dati relativi allo svolgimento di incarichi e Assenza conflitti di interesse in
riferimento all'anno 2023
(resa ai sensi degli artt. 46 e 47 del DPR 28 dicembre 2000 n. 445)

Il/La sottoscritto/a ALDO GRAZIA

nato/a a ENNA, il _____

residente a _____

Codice Fiscale _____

Tenuto conto che l'Art. 2 "Ambito di applicazione" del DPR 16/04/2013 n. 62 stabilisce che: "...3. Le pubbliche amministrazioni di cui all'articolo 1, comma 2, del decreto legislativo n. 165 del 2001 estendono, per quanto compatibili, gli obblighi di condotta previsti dal presente codice a tutti i collaboratori o consulenti, con qualsiasi tipologia di contratto o incarico e a qualsiasi titolo...".

Visto il Codice di Comportamento Aziendale dell'Asp di Enna;

Considerato che l'Articolo 2. "Ambito di applicazione" del Codice di Comportamento Aziendale stabilisce che: "...3. Il presente Codice si applica altresì: g) ai collaboratori e consulenti dell'Azienda con qualsiasi tipologia di contratto o incarico, conferito a qualsiasi titolo;";

Consapevole delle sanzioni penali richiamate dall'art. 76 del D.P.R. 28/12/2000 n. 445, in caso di dichiarazioni mendaci e della decadenza dei benefici eventualmente conseguenti al provvedimento emanato sulla base di dichiarazioni non veritiere, di cui all'art. 75, sotto la propria responsabilità,

Dati relativi allo svolgimento di incarichi

DICHIARA

di non svolgere incarichi, di non rivestire cariche presso enti di diritto privato regolati o finanziati dalla pubblica amministrazione né di svolgere attività professionali (art. 15, c. 1, d.lgs. n. 33/13 e s.m.i.);

o di svolgere i seguenti incarichi o di rivestire le seguenti cariche presso enti di diritto privato regolati o finanziati dalla pubblica amministrazione ovvero di svolgere le seguenti attività professionali (art. 15, c. 1, d.lgs. n. 33/13 e s.m.i.):

Incarichi e cariche		
Soggetto conferente	Tipologia incarico/carica	Periodo di svolgimento dell'incarico

Attività professionali

Soggetto conferente	Tipologia incarico/carica	Periodo di svolgimento dell'incarico

DICHIARA

di non essere titolare di alcun incarico con oneri a carico della finanza pubblica (art. 23 ter D.L. n. 201/2011);

o di essere titolare, ai fini dell'applicazione della vigente normativa in materia di limite massimo retributivo, per l'anno, dei seguenti incarichi a carico della finanza pubblica (art. 23 ter D.L. n. 201/2011):

Soggetto conferente	Tipologia incarico/consulenza	Data conferimento incarico	Data fine incarico	Importo lordo di competenza dell'anno	Importo lordo di competenza anni successivi

Assenza Conflitto d'interesse

DICHIARA

a) di avere preso visione del Codice Aziendale di Comportamento, in particolare dell'art. 8;

b) di aderire di non aderire

ad associazioni, organizzazioni, circoli o altri organismi di qualsiasi natura di seguito esposti i cui ambiti di interessi possano interferire con lo svolgimento dell'attività dell'incarico (a titolo esemplificativo e non esaustivo, sono tali quei soggetti che operano, anche senza fini di lucro, in ambito sanitario e socio-sanitario; rivestono, inoltre, particolare rilevanza i rapporti intercorrenti con associazioni esterne, ivi comprese le Onlus, che orbitano attorno all'area dell'assistenza e della ricerca): _____

c) di avere di non avere

rapporti anche non direttamente remunerati con associazioni, organizzazioni, circoli o altri organismi di qualsiasi natura di seguito esposti, i cui ambiti di interessi possano interferire, come sopra indicato, con lo svolgimento dell'attività dell'incarico: _____

d) di avere avuto di non avere avuto

offerte di rapporto avanzate dalle associazioni, organizzazioni, circoli o altri organismi di qualsiasi natura di seguito esposti, i cui ambiti di interessi possano interferire, come sopra indicato, con lo svolgimento

dell'attività dell'incarico, precisando i relativi importi e le modalità di collaborazione: _____

DICHIARA

(Questa dichiarazione va presentata immediatamente dopo la nomina e ad aggiornarla ogni qualvolta si determinino variazioni rilevanti, entro trenta giorni dalle stesse al Direttore dell'Unità Operativa o Struttura di competenza)

a) di avere preso visione del Codice Aziendale di Comportamento, in particolare dell'art. 9;

b) di avere avuto di non avere avuto

rapporti, diretti o indiretti, di collaborazione con soggetti privati in qualunque modo retribuiti negli ultimi tre anni:

Soggetti privati	Tipologia rapporto
ALCEO SCIENZE UMANE "G. VENTURI" DI CATAGLIARONE	CONTRATTO A TEMPO DETERMINATO
COOPERATIVA SOCIALE "GOLCHI"	CONTRATTO A TEMPO DETERMINATO

c) di avere di non avere

attualmente rapporti finanziari con il soggetto con cui ha avuto i predetti rapporti di collaborazione come di seguito riportato: _____

d) che i propri parenti o affini entro il secondo grado (1), il proprio coniuge o il proprio convivente

hanno ancora non hanno

rapporti finanziari, per quanto a conoscenza del sottoscritto, con il soggetto privato con cui il sottoscritto ha avuto i predetti rapporti di collaborazione e precisamente:

Rapporto con il dichiarante (indicare grado di parentela o affinità o coniuge o convivente)	Soggetto con cui hanno ancora rapporti di collaborazione (come da dichiarazione precedente)

e) che tali rapporti sono intercorsi o intercorrono con soggetti che, per quanto a conoscenza del sottoscritto,

hanno non hanno

interessi in attività o decisioni inerenti all'incarico, limitatamente alle pratiche a lui affidate: _____

DICHIARA

a) di avere preso visione del Codice Aziendale di Comportamento, in particolare dell'art. 20;

AZIENDA SANITARIA PROVINCIALE ENNA - VIALE DIAZ, 7/9 - 94100 Rev. del 20/02/24

b) di avere di non avere

partecipazioni azionarie e altri interessi finanziari che possano porlo in conflitto di interessi con l'incarico che deve svolgere;

c) di avere di non avere

parenti e affini entro il secondo grado ⁽¹⁾, coniuge o convivente che esercitano attività politiche, professionali o economiche che li pongono in contatti frequenti con l'incarico che deve svolgere.

(1)

PARENTELA		AFFINITA'	
Grado	Rapporto di parentela col dichiarante	Grado	
1	padre, madre, figlia, figlio.	1	suocera, suocero, figlia e figlio del coniuge.
2	nonna, nonno, nipote (figlio della figlia o del figlio), sorella, fratello.	2	nonna o nonno del coniuge, nipote (figlio del figlio del coniuge), cognata, cognato.
3	bisnonno o bisnonna pronipote (figlia o figlio del nipote) nipote (figlia o figlio del fratello o della sorella) zio e zia (fratello o sorella del padre o della madre)		
4	cugini		

Il sottoscritto dichiara inoltre ai sensi dell'art. 13 del Regolamento Europeo Privacy UE/2016/679 (GDPR), di aver preso visione dell'informativa-lavoratori sul sito web dell'Azienda Sanitaria di Enna, link: Dati personali e di essere stato informato che i dati personali contenuti nella presente dichiarazione saranno trattati, anche con strumenti informatici, esclusivamente nell'ambito del procedimento per il quale la presente dichiarazione viene resa e nel rispetto degli adempimenti del Codice aziendale di comportamento.

Il sottoscritto allega fotocopia di documento di identità in corso di validità.

Luogo e data Valguarminera Capria
28/09/2022

Firma Paolo Lina

INFORMAZIONI
PERSONALI

GRAZIA AMICO

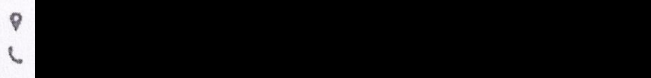
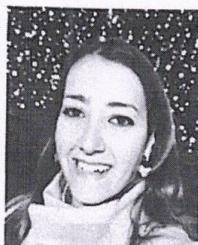

✉ graziella.92@live.it
✉ graziella.amico@gmail.com
✉ PEC: graziella.amico@pec.it

Sesso F | Data di nascita [REDACTED] | Nazionalità Italiana

ISTRUZIONE E
FORMAZIONE

luglio 2018 Dottoressa Magistrale in Scienze Pedagogiche e Progettazione Educativa

Laurea Magistrale conseguita con votazione **110/110 e Lode**, il 17 luglio 2018 presso l'Università degli Studi di Catania, con una tesi di laurea a carattere sperimentale dal titolo: **"La Philosophy for children, una pratica filosofica contemporanea"**.

settembre 2016 Dottoressa in Scienze dell'Educazione e della Formazione

Laurea conseguita con votazione **102/110**, il 29 settembre 2016 presso l'Università degli Studi di Catania, con una tesi di laurea a carattere sperimentale dal titolo: **"Resilienza, stili di pensiero e procrastinazione: uno studio empirico con gli adolescenti"**.

luglio 2011 Maturità Socio-Psico-Pedagogica

Diploma di MATURITA' Socio-Psico-Pedagogico conseguito il 13 luglio 2011 presso il l'Istituto Magistrale Statale "F. Crispi" - Liceo Socio-Psico-Pedagogico, via Padova, 50 - 94015 Piazza Armerina (EN).

ALTRE ESPERIENZE
FORMATIVE

Corso di formazione per il conseguimento della specializzazione per le attività di sostegno didattico agli alunni con disabilità per la scuola secondaria di secondo grado presso l'Università degli Studi di Enna "Kore". Conseguimento corso 14 maggio 2024.

Certificazione Linguistica Inglese C2, conseguita presso l'English Speaking Board (ESB) in data 28 febbraio 2022.

Percorso di formazione "Applied Behavior Analysis for Behavior Technicians (RBT)", erogato dall'Azienda Sanitaria Provinciale di Enna (Dipartimento Salute mentale - U.O.C. di Neuropsichiatria Infantile - U.O. Formazione), dall'agosto 2020 al gennaio 2021.

Corso FAD "Disturbo dello spettro autistico: riconoscimento di segnali d'allarme e progettazione di attività inclusive nel nudo e nella scuola dell'infanzia", in corso.

Corso FAD "Prevenzione e controllo delle infezioni nel contesto dell'emergenza COVID-19" per Operatori di supporto, presso l'Istituto Superiore di Sanità, viale Regina Elena 299 (RM), conseguito il 25 luglio 2020.

Didattica inclusiva, DSA e BES, in corso.

Corso esecutore rianimazione cardiopolmonare e defibrillatore (BLS-D) in età adulta e pediatrica ("Full D") per la popolazione superato con esito positivo. Secondo metodologia didattica e linee guida E.R.C. Conseguito in data 14 novembre 2019 presso la Croce Rossa Italiana, comitato di Enna.

Attestato di partecipazione alla lezione dimostrativa di Primo Soccorso. Conseguito in data 7 ottobre 2019 presso la Croce Rossa Italiana, comitato di Enna.

Corso di formazione "Noi, Loro, l'Azienda: la rete civica della salute nel territorio. La qualità percepita" organizzato dall'Azienda Sanitaria Provinciale di Enna presso la sala convegni dello S.O. Umberto I di Enna in data 10 aprile 2019.

Corso di formazione per lavoratori (ai sensi dell'art. 37 del Decreto Legislativo n.81/2008), A.S.P. di Enna, 5-7 febbraio 2019.

Corso di formazione: gli strumenti di supporto agli studenti nei processi di apprendimento e di inserimento nella vita universitaria, Università degli Studi di Catania, 25 giugno 2018.

ESPERIENZA
PROFESSIONALE

gen. 2024 - in corso

Educatore Professionale Socio-Pedagogico

Educatore Professionale Socio-Pedagogico presso l'Azienda Sanitaria Provinciale n. 4 di Enna - Distretto di Enna - per le attività connesse alle Linee Progettuali del PSN, nell'ambito del Progetto Aziendale "Change" n. 431.

Le iniziative del progetto sono mirate alla de-normalizzazione dell'uso di sostanze e comportamento grazie all'attivazione di un punto di ascolto, gruppi di discussione e laboratori espressivi sulle dipendenze da sostanze e sulle dipendenze *sine substantia* nelle Istituzioni Scolastiche.

Attività svolte e competenze acquisite:

- Incontri con i Dirigenti Scolastici degli Istituti Scolastici di scuola secondaria di secondo grado presenti nei Territori di Enna, Leonforte e Catenanuova per la presentazione del progetto "Change";
- Attivazione "laboratori espressivi" (in équipe) presso: l'IPS "Federico II" di Enna, l'Istituto d'Istruzione Superiore "N. Colajanni" di Enna - Liceo Classico, l'Istituto Scolastico "E. Medi-N. Vaccalluzzo" di Leonforte, En.A.I.P. di Catenanuova;
- Attivazione "gruppi di discussione" (in équipe) presso: l'IPS "Federico II" di Enna, l'Istituto d'Istruzione Superiore "N. Colajanni" di Enna - Liceo Classico, Liceo delle Scienze Umane e Liceo Musicale, En.A.I.P. di Catenanuova;

sett. 2024 - in corso

Incarico di supplenza per l'A.S. 2024/2025

Docente di sostegno con la classe di concorso ADSS presso l'Istituto d'Istruzione Superiore "Fortunato Fedele" di Agira con contratto a tempo determinato dal 09/09/2024 al 30/06/2025.

gen. 2021 - apr. 2023

Educatore Professionale

Educatore professionale presso l'Azienda sanitaria Provinciale n. 4 di Enna - Distretto di Agira. N. ore: 2.454.

Attività svolte e competenze acquisite:

- Progetto pilota sui disagi dovuti all'emergenza Covid;
- Progetto S.P. "Supporto pedagogico" A.A. 2021/2022;
- Progetto S.P. "Supporto pedagogico" A.A. 2022/2023;
- Utilizzo piattaforma AREAS per assistenza protesica e riabilitativa;
- Attività di front office per assistenza protesica e riabilitativa;
- Accettazione e consegna ordini protesica;
- Abilitazione ed utilizzo di DOCUMIT.

sett. 2022 - mag. 2023

Incarico di supplenza per l'A.S. 2022/2023

Docente di Scienze Umane con classe di concorso A-18 presso il Liceo delle Scienze Umane Paritario "G. Gentile" di Caltagirone con contratto a tempo determinato dal 12/09/2022 al 06/05/2023.

ott. 2021 - giu. 2022

Incarico di supplenza per l'A.S. 2021/2022

Docente di Scienze Umane con classe di concorso A-18 presso il Liceo delle Scienze Umane Paritario "G. Gentile" di Caltagirone con contratto a tempo determinato dal 11/10/2021 al 30/06/2022.

- sett. 2020 – giu. 2021 **Educatore Professionale**
 Servizio di Educativa Domiciliare presso "Golem Cooperativa Sociale" di Valguarnera Caropepe (EN). Ore settimanali: 8 (otto). Contratto a tempo determinato.
 Utente: adulto affetto da Sindrome di Down.
- ago. 2020 – dic. 2020 **Pedagogista**
 Ente: Associazione di Promozione Sociale "Montika" – Enna.
 Utenti: adulti affetti da Sindrome di Down, ritardo mentale, autismo, schizofrenia.
- ago. 2020 – sett. 2020 **Pedagogista ed Esperto in progettazione educativa e formativa**
 Sviluppo progetto "Educa... Mente e Corpo" in collaborazione con l'A.S.D. GM FITNESS per l'avvio di attività ludiche e ricreative per "Centri Estivi" (D.L. 34/2020, art. 105 – finanziamento centri estivi e contrasto alla povertà), presso il Comune di Valguarnera Caropepe (EN).
 Utenti: minori di età compresa tra i 6 e gli 11 anni.
- gen. 2019 – gen. 2020 **Servizio Civile Nazionale**
 Ente: Azienda Sanitaria Provinciale N. 4 – Enna, Dipartimento di Salute Mentale – Servizio di Neuropsichiatria Infantile. Ore settimanali: 30 (trenta ore/settimana).
 Progetto: Bamby 2 – Settore A (Assistenza), Area 02 (Minori).
Attività svolte e competenze acquisite:
 -Somministrazione AC-MT 6-11 anni / AC-MT 11-14 anni test di valutazione delle abilità di calcolo e soluzioni di problemi; -Somministrazione MT-2 prove di lettura per la scuola primaria;
 -Somministrazione DDE-2 batteria per la valutazione della Dislessia e della Disortografia Evolutiva;
 -Somministrazione PEP-3 profilo psicoeducativo;
 -Attività di potenziamento con DSA;
 -Assistenza e supporto ai soggetti autistici e con ADHD;
 -Supporto e affiancamento alle figure professionali presenti al Servizio di Neuropsichiatria Infantile (neuropsichiatri, pedagogista ed educatore professionale).
- sett. 2019 – gen. 2020 **Educatore Professionale**
 Servizio di Educativa Domiciliare presso "Golem Cooperativa Sociale" di Valguarnera Caropepe (EN). Ore settimanali: 4 (quattro ore/settimana). Contratto di lavoro a tempo determinato.
 Utente: minore con svantaggio culturale e socio-economico.
- ago. 2019 **Educatore Professionale**
 Servizio di Educativa Domiciliare presso "Golem Cooperativa Sociale" di Valguarnera Caropepe (EN). Ore: 16. Contratto di collaborazione professionale.

- ott. - nov. 2018 **Educatore Professionale**
Servizio di Educativa Domiciliare presso "Golem Cooperativa Sociale" di Valguarnera Caropepe (EN). Contratto a tempo determinato. 4 ore/sett.
Utente: minore affetto da disabilità intellettiva, difficoltà motorio-prassico e difficoltà comportamentali.
- gen. - giu. 2018 **Tutor informativo-didattico**
Attività di tutorato presso il Dipartimento di Scienze della Formazione dell'Università degli Studi di Catania.
- apr. - giu. 2017 **Tirocinio presso Istituto Comprensivo "Grazia Deledda"**
Tirocinio presso l'Istituto Comprensivo "Grazia Deledda" di Catania. N.ore: 125.
- nov. 2015 - feb. 2016 **Tirocinio presso A.S.P. N. 3 di Catania**
Tirocinio presso l'Ufficio Educazione e Promozione della Salute - A.S.P. N. 3 di Catania. N. ore: 250.
- 2013 **EUROCALL S.R.L.**
Attività di collaborazione presso EUROCALL S.r.l., via Liguria, s.n., Enna (EN)

COMPETENZE PERSONALI

Lingua madre Italiana

Altre lingue

	COMPRESIONE		PARLATO		PRODUZIONE SCRITTA
	Ascolto	Lettura	Interazione	Produzione orale	
Inglese	C2	C2	C2	C2	
Spagnolo	C1	C1	C1	C1	

Livelli: A1/A2: Utente base - B1/B2: Utente intermedio - C1/C2: Utente avanzato
 Quadro Comune Europeo di Riferimento delle Lingue

- Competenze professionali** Capacità di progettare e predisporre ambienti educativi personalizzati (elaborazione di itinerari formativi rivolti a singoli, gruppi ed istituzioni) e di promuovere la costruzione di reti di sostegno sociale alla genitorialità. Capacità di lettura dei bisogni educativi e formativi finalizzata alla progettazione di attività di orientamento e di ricerca-intervento nel campo della formazione. Grazie al mio periodo di formazione presso l'A.S.P. N.3 di Catania, ho inoltre sviluppato capacità nella promozione dell'integrazione dei servizi educativi sanitari e sociali del territorio. Durante il tirocinio svolto presso l'Istituto Comprensivo "G. Deledda" di Catania, ho potenziato le mie abilità nell'insegnamento e ho acquisito nuovi metodi per il sostegno e l'educazione di soggetti affetti da disturbi di apprendimento (ADHD, dislessia, ecc).
- Competenze organizzative e gestionali** Capacità di organizzare, coordinare, promuovere e valutare servizi educativi, formativi e riabilitativi nei vari contesti territoriali.
- Competenze comunicative** Buone capacità relazionali e comunicative, acquisite e sviluppate durante la mia partecipazione a gruppi di lavoro durante le attività di tirocinio e tutorato. Esperienza nel public speaking.

Competenza digitale

AUTOVALUTAZIONE				
Elaborazione delle informazioni	Comunicazione	Creazione di Contenuti	Sicurezza	Risoluzione di problemi
Utente avanzato	Utente avanzato	Utente avanzato	Utente avanzato	Utente avanzato

Livelli: Utente base - Utente intermedio - Utente avanzato
 Competenze digitali - Scheda per l'autovalutazione

Ottima conoscenza ed uso di diversi sistemi operativi (Microsoft Windows, macOS, ChromeOS, Linux, Android, iOS, Windows Phone), di Office (97, 2000, XP, 2003, 2007, 2010, 2013, 2016 e 365) e dei principali servizi di posta elettronica.

Patente di guida B

ULTERIORI
INFORMAZIONIPartecipazione a
congressi, conferenze e
seminari

- **Cultura Inclusiva nella scuola e Progettazioni curricolari: suggestioni e proposte**, Aula Magna del "Monastero dei Benedettini" del Dipartimento di Scienze Umanistiche dell'Università degli Studi di Catania, 10 - 11 maggio 2016;
- **Forum Agricoltura Sociale Sicilia**, Aula Magna "Iannaccone" del Dipartimento di Di3A dell'Università degli Studi di Catania, via Valdisavoia, 5 - Catania 12 febbraio 2016;
- **Raccontarsi nel Web 2.0 - Associazione Pedagogica Italiana**, presso il Dipartimento di Scienze della Formazione dell'Università degli Studi di Catania, complesso edilizio Verginelle, P.zza Dante - Catania 11-13 novembre 2014;

Riconoscimenti e premi

Vincitore di **Borsa di Studio E.R.S.U.** negli anni accademici **2014/2015, 2015/2016, 2016/2017, 2017/2018.**Vincitore **Premio di Laurea** nell'Anno Accademico **2017/2018.**

Dati personali

Autorizzo il trattamento dei miei dati personali ai sensi del Decreto Legislativo 30 giugno 2003, n. 196 "Codice in materia di protezione dei dati personali".

ALLEGATI

Nessuno

Curriculum vitae aggiornato al 27 settembre 2024.

