



Regione Siciliana
Azienda Sanitaria Provinciale di
ENNA

DELIBERAZIONE DIRETTORE GENERALE N. 53 DEL 22 GEN 2025

OGGETTO: Delibera a contrarre per l'affidamento dei lavori urgenti per il ripristino delle condizioni di sicurezza e funzionalità delle coperture vetrate dell'ingresso del P.O. Umberto I di Enna

U.O.C. SERVIZIO PROVVEDITORATO - U.O.S. GARE SERVIZI E LL.PP.

PROPOSTA N. 23 DEL 10/01/2025

Il RUP

Collaboratore Amm.vo Prof.le

(Dott. Michele Alessandro Zampino)

Michele Alessandro Zampino

Il Dirigente Amministrativo

U.O.S. Gare Servizi e LL.PP.

Il Direttore

U.O.C. Servizio Provveditorato

(Dott.ssa Maria Concetta Perna)

Maria Concetta Perna

VISTO CONTABILE

Si attesta la copertura finanziaria:

() come da prospetto allegato (ALL. N. _____) che è parte integrante della presente delibera.

() Autorizzazione n. 3 sub 7 del 14/01/2025 C.F. , C.P. 5030-10-102

IL RESPONSABILE DEL PROCEDIMENTO

IL COLLABORATORE AMMINISTRATIVO
D.ssa Nadia CHINNICI

IL DIRETTORE U.O.C. SEE e P.
DEL SERVIZIO GARE E LL.PP.
FINANZIARIA PATRIMONIALE
Dott.ssa N. PILATO

N. Pilato

RICEVUTA DALL'UFFICIO ATTI DELIBERATIVI IN DATA 15/01/2025

L'anno duemilaventicinque il giorno 22 GEN 2025 del mese di _____ nella sede dell'Azienda Sanitaria Provinciale di Enna

IL DIRETTORE GENERALE

Dott. Mario Carmelo Zappia, nominato con Decreto Presidenziale n. 312/Serv.1°/S.G. del 21/06/2024, acquisito il parere del Direttore Amministrativo Dott. Alessandro Mazzara nominato con delibera n°1621 del 05/11/2024 e del Direttore Sanitario, Dott. Emanuele Cassarà, nominato con delibera n. 649 del 10/06/2019 e s.m.i., con l'assistenza del Segretario verbalizzante DZ VITO CILISTAN MACILICEN adotta la presente delibera sulla base della proposta di seguito riportata.

PROPOSTA

Il Direttore dell'U.O.C. Servizio Provveditorato

VISTO l'Atto Aziendale di questa ASP, adottato con delibera n. 902 del 19/06/2020

PREMESSO

Che, con nota prot. n. 140724 del 31/12/2024, il Servizio Tecnico ha segnalato la improrogabile necessità di ripristinare le condizioni di sicurezza e funzionalità delle coperture vetrate dell'ingresso del P.O. "Umberto I" di Enna;

Che, al fine di procedere in urgenza all'affidamento dei lavori in argomento, la UOC Servizio Tecnico ha condotto una consultazione preliminare di mercato e all'uopo ha convocato tre Operatori Economici (Gruppo Savoca, Tecninfissi e Alworld);

Che, a causa della complessità dei lavori da realizzare, solo l'Operatore Economico Alworld, a seguito di sopralluogo effettuato in data 28/11/2024, ha comunicato di poter effettuare l'intervento risolutivo della criticità evidenziata;

RILEVATO

Che l'importo complessivo dei lavori, da porre a base della Trattativa Diretta, è pari ad € 37.776,00 oltre IVA 22%; pari ad € 46.086,72 IVA al 22% compresa e che il quadro di spesa dei lavori da realizzare, di cui alla relazione tecnica, è quello di seguito evidenziato:

COSTI DI INTERVENTO PER LA RIPARAZIONE E LA MANUTENZIONE DELL'INGRESSO DEL P.O. "UMBERTO I" DI ENNA		
A	Sigillatura strutturale di tutta la copertura vetrata	€ 19.760,00
B	Sostituzione vetri rotti e fessurati n. 10	€ 3.016,00
C	Montaggio e posa in opera compreso mezzi elevatori	€ 7.000,00
D	Costi di sicurezza	€ 3.200,00
E	Caratterizzazione rifiuti laboratorio	€ 700,00
F	Trasporto e conferimento a discarica rifiuti	€ 1.500,00
G	IVA al 22 %	€ 8.310,72
Importo totale		€ 46.086,72

RILEVATO

Che è urgente garantire la sicurezza del P.O. "Umberto I" di Enna, alla luce degli agenti atmosferici che continuano a verificarsi;

RITENUTO

legittimo, pertanto, avvalersi della procedura di affidamento diretto, ai sensi del combinato disposto dell'art. 50, comma 1, lett. b) e dell'art. 76, comma 2, lett. c), stante l'urgenza di evitare pericoli per il personale e i visitatori in transito oltre che per la struttura e gli impianti ivi allocati (scali mobili, illuminazione, etc.), ponendo a base della trattativa diretta l'importo totale di € 46.086,72 incluso IVA al 22%;

PROPONE

Per le motivazioni di cui in premessa che – qui – si intendono integralmente riportate e trascritte:

1. **DI AVVIARE** Trattativa Diretta MEPA con l'O.E. ALWORLD s.r.l. Partita IVA 03404970786, ai sensi del combinato disposto dell'art. 50, comma 1, lett. b) e dell'art. 76, comma 2, lett. c), stante

l'urgenza di garantire in tempi brevi la realizzazione dei lavori in argomento, ponendo a base della Trattativa Diretta l'importo totale di € 46.086,72 inclusa IVA al 22%.

2. DI APPROVARE i seguenti documenti di gara:

- Lettera di invito
- Domanda di partecipazione
- DGUE
- Patto di Integrità
- Capitolato Tecnico
- Modello tracciabilità dei flussi finanziari

3. DI PROCEDERE alla pubblicazione dell'avviso di gara sul sito internet aziendale.

4. DI DARE ATTO che la spesa presunta di € 37.776,00 oltre IVA 22%, pari ad € 46.086,72 IVA al 22% compresa, o la minor spesa derivante dall'espletamento della procedura che si indice con il presente provvedimento, graverà sul conto economico n. 503010102 "Manutenzioni e riparazioni ai fabbricati e loro pertinenze" del corrente bilancio anno 2025.

5. DI DARE ATTO che, ai sensi dell'art. 15 del D.Lgs. n. 36/2023, il Direttore della U.O.C. Servizio Provveditorato ha individuato, tra i dipendenti della stessa U.O.C., per la gestione della procedura di acquisizione, il Dott. Michele Alessandro Zampino, quale RUP.

6. DI DARE ATTO che il Direttore dell'Esecuzione del Contratto è il Direttore della UOC Servizio Tecnico.

7. DI NOTIFICARE il presente provvedimento a ciascuna delle Unità di personale individuate ai punti 5 e 6, per i consequenziali adempimenti di rispettiva competenza.

11. DI DICHIARARE il presente provvedimento immediatamente esecutivo, stante l'urgenza di garantire la sicurezza del P.O. "Umberto I" di Enna nel rispetto degli standard di sicurezza e della normativa vigente;

Attesta, altresì, che la presente proposta, a seguito dell'istruttoria effettuata, nella forma e nella sostanza, è legittima e pienamente conforme alla normativa che disciplina la fattispecie trattata.

Il Direttore UOC Servizio Provveditorato

Dott.ssa Maria Concetta Perna

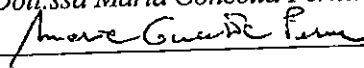

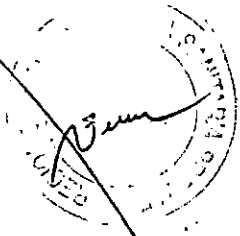
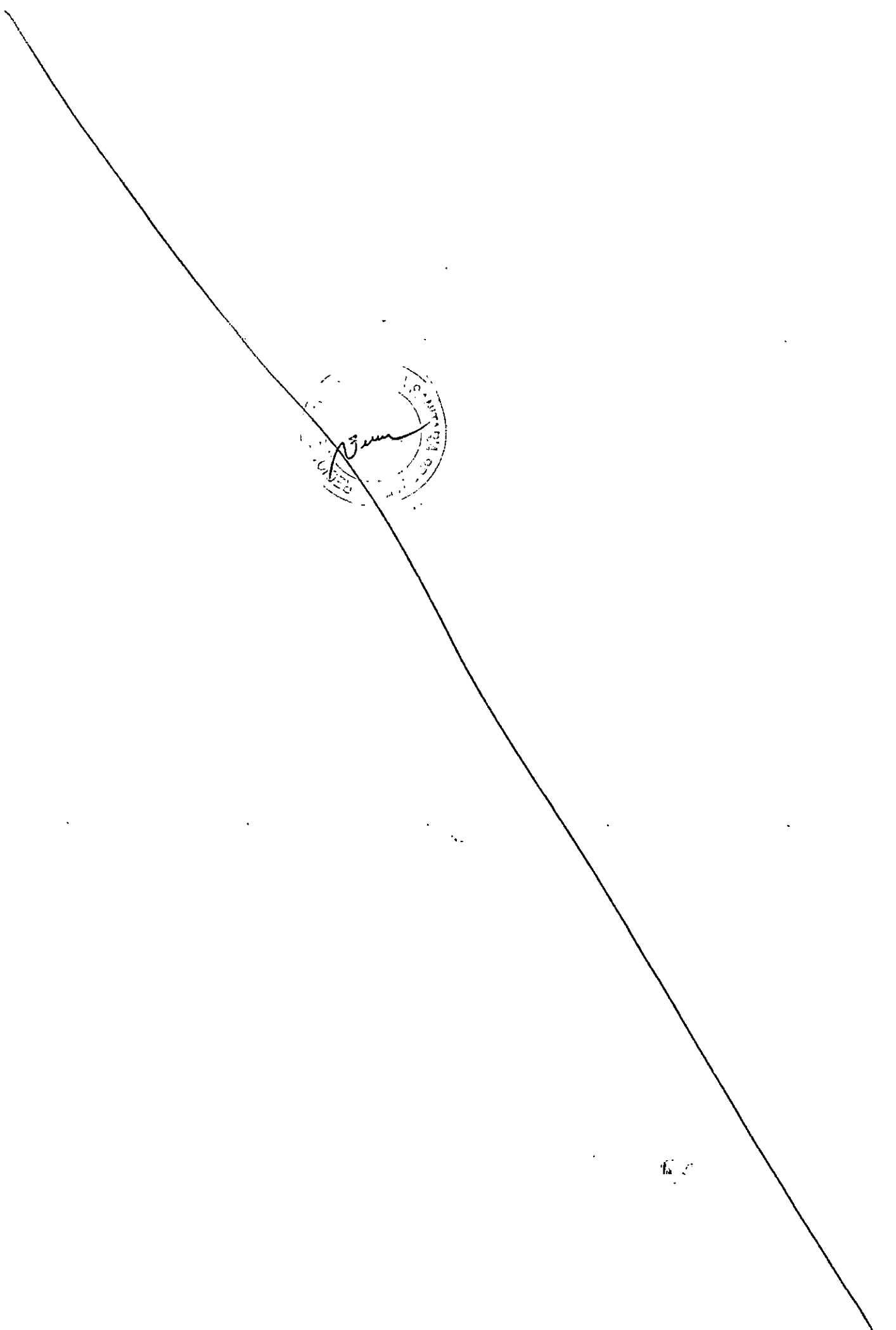

RECEIVED

SULLA SUPERIORE PROPOSTA VIENE ESPRESSO

Parere

Data

Parola
22/01/2025

Il Direttore Amministrativo
Dott. Alessandro Mazzara

Parere

Data

Cassara
22/01/2025

Il Direttore Sanitario
Dott. Emanuele Cassarà

IL DIRETTORE GENERALE

Vista la superiore proposta di deliberazione, formulata dalla Dott.ssa Maria Concetta Perna, che, a seguito dell'istruttoria effettuata, nella forma e nella sostanza, ne ha attestato la legittimità e la piena conformità alla normativa che disciplina la fattispecie trattata;

Ritenuto di condividere il contenuto della medesima proposta;

Tenuto conto del parere espresso dal Direttore Amministrativo e dal Direttore Sanitario;

DELIBERA

di approvare la superiore proposta, che qui si intende integralmente riportata e trascritta, per come sopra formulata e sottoscritta dalla Dott.ssa Maria Concetta Perna, Direttore della UOC Servizio Provveditorato.

IL DIRETTORE GENERALE

Dott. Mario Carmelo Zappia

Il Segretario verbalizzante

Dott.

Dr. Vito Christian Macchiavelli
Collaboratore Amministrativo

PUBBLICAZIONE

Si dichiara che la presente deliberazione, su conforme relazione dell'addetto, è stata pubblicata in copia all'Albo Pretorio informatico dell'Azienda Sanitaria Provinciale di Enna, ai sensi e per gli effetti dell'art. 53, comma 2, della L.R. n° 30/93 s.m.i., e dell'art. 32 della L. n. 69 del 18/06/2009

dal 26 GEN 2025

al 09 FEB 2025

L'incaricato

PER DELEGA DEL DIRETTORE AMMINISTRATIVO
IL Dirigente U.O.C. COORD. STAFF

Notificata al Collegio Sindacale il con nota prot. n°

DELIBERA SOGGETTA AL CONTROLLO

dell'Assessorato Regionale Sanità ex L.R. n° 5/09 trasmessa in data _____ prot. n° _____

SI ATTESTA

che l'Assessorato Regionale Sanità:

- ha pronunciato l'approvazione con provvedimento n° _____ del _____
- ha pronunciato l'annullamento con provvedimento n° _____ del _____

come da allegato.

Delibera divenuta esecutiva per decorrenza del termine previsto dall'art. 16 della L.R. n° 5/09 dal _____

DELIBERA NON SOGGETTA AL CONTROLLO

- esecutiva ai sensi dell'art. 65 della L.R. n° 25/93, così come modificato dall'art. 53 della L.R. n° 30/93 s.m.i., per decorrenza del termine di 10 gg. di pubblicazione all'Albo, dal _____

- immediatamente esecutiva dal 22 GEN 2025

Enna li,

IL FUNZIONARIO INCARICATO

REVOCA/ANNULLAMENTO/MODIFICA

- Revoca/annullamento in autotutela con provvedimento n° _____ del _____
- Modifica con provvedimento n° _____ del _____

Enna li,

IL FUNZIONARIO INCARICATO



AZIENDA SANITARIA PROVINCIALE

U.O.C. SERVIZIO TECNICO

U.D.C. SERVIZIO TECNICO
Direttore
Dr. Ciro Viscuso
c.ircoviscuso@asp.enna.it
0935 520202

Dirigente Amministrativo
Dr. Paolo Cannarozzo
paolo.cannarozzo@asp.enna.it
0935 520920

ENV

U.O.C. Prov. to :

la problematica
avverte carattere di urgenza

Al Direttore U.O.C. Servizio Provveditorato

E, p.c. Al Direttore Amministrativo

Si confida in un puntuale riscontro della presente sede

10/1/2025

Il Direttore Amministrativo

Dr. Alessandro Mazzara

OGGETTO: : Lavori urgenti per il ripristino delle condizioni di sicurezza e funzionalità delle coperture vetrate dell'ingresso dell'Ospedale P.O. Umberto I di Enna; - Richiesta affidamento lavori -

A. Mazzara

Premesso che:

- è stata rilevata la grave criticità relativa alla copertura vetrata dell'ingresso principale del Presidio Ospedaliero "Umberto I" di Enna, che col tempo e a causa degli agenti atmosferici, presenta parecchi vetri fessurati e/o lesionati, l'ammaloramento delle sigillature tra i vetri stessi ed alcuni telai della struttura metallica di supporto, nonché la mancanza di alcune scossaline protettive in lamiera, che sono causa di copiose infiltrazioni di acqua piovana che rappresentano una situazione di pericolo per il personale ed i visitatori in transito oltre che per la struttura e gli impianti ivi allocati (scala mobile, illuminazione, etc.);
- da parte di questa U.O.C. in una prima fase sono state convocate alcune ditte locali ("Gruppo Savoca" e "Tecnifissi") che, vista la complessità dell'intervento, hanno ritenuto di non potere eseguire i lavori;
- conseguentemente, è stata interpellata la Ditta Alworld s.r.l. di Cosenza, specializzata nel settore che in fase di realizzazione del Presidio ha eseguito tale copertura vetrata, la quale a seguito di sopralluogo effettuato in data 28.11.2024, ha confermato le criticità rappresentate ed ha comunicato di potere effettuare l'intervento risolutivo della problematica evidenziata;
- il Servizio Tecnico ha elaborato l'allegata relazione tecnica trasmessa alla Direzione strategica per le determinazioni conseguenti ed il Direttore Amministrativo, con annotazione in calce del 19.12.2024, concordando sulla necessità di provvedere urgentemente, ha disposto l'esecuzione di tale intervento per l'eliminazione di detti disagi;

Ciò premesso, al fine di rinnovare lo stato di pericolo per persone e lo stato di rischio e di nocimento per le attività sanitarie, si ritiene necessario eseguire i seguenti lavori:

- a) manutenzione straordinaria delle coperture vetrate consistente nella sostituzione dei vetri frantumati, risigillature strutturali dei giunti esistenti, installazione delle parti di scossalina mancante e sostituzione delle parti danneggiate e/o ammalorate e dei relativi interventi per garantire la sicurezza sui luoghi di lavoro ai sensi del D. Lgs 81/08;
- f) caratterizzazione dei rifiuti, trasporto a discarica e conferimento a centro di raccolta autorizzato del materiale di risulta.

Per quanto sopra esposto, si chiede a codesta U.O.C. di affidare, ai sensi e nel rispetto dei termini previsti dalla normativa dettata dalla legge sugli appalti di lavori pubblici (D. Lgs. 31/03/2023 n. 36 e s.m.i.), l'intervento di che trattasi, alla Ditta ALWORLD s.r.l., con sede legale Viale degli Olmi - Zona Industriale 87020 - S. Maria del Cedro (Cosenza) C.F.: 03404970786, specializzata nella realizzazione, montaggio e manutenzione di infissi e coperture vetrate che si è resa disponibile a dare inizio ai lavori senza indugio. L'importo complessivo presunto dell'intervento è pari ad € 38.000,00 circa, oltre per IVA al 22%.

Il Dirigente Amministrativo
Dr. Paolo CANNAROZZO

Il Responsabile U.O.S. Facility Man.
Ing. Angelo Di Pasquale

Il Direttore U.O.C. Servizio Tecnico
Dr. Ciro VISCUSO

Elenco Storico Assegnazioni

Assegnatario: **AMM018 UOC Provveditorato** [Competenza] - 10/01/2025 - Assegnante: Vito Christian
Macchiavelli - DA Direzione Amministrativa

Note: Assegnazione automatica - ufficio destinatario

Assegnatario: **DA Direzione Amministrativa** [Competenza] - 10/01/2025 - Assegnante: Vito Christian
Macchiavelli - DA Direzione Amministrativa

Note: Assegnazione automatica - ufficio mittente

chiudi

REGIONE SICILIANA



AZIENDA SANITARIA PROVINCIALE
U.O.C. SERVIZIO TECNICO

U.O.C. SERVIZIO TECNICO
Direttore
Dr. Ciro Viscuso
ciro.viscuso@asp.enna.it
0935 520202

Dirigente Amministrativo
Dr. Paolo Cannarozzo
paolo.cannarozzo@asp.enna.it
0935 520920

STID

U.O.C. Prov. to :

la problematica
caratterizzata da
confida in un futuro
10/11/2025

Al Direttore U.O.C. Servizio Provveditorato
E.p.c. Al Direttore Amministrativo

Il Direttore Amministrativo
Dr. Alessandro Mazzara

OGGETTO: : Lavori urgenti per il ripristino delle condizioni di sicurezza e funzionalità delle coperture vetrate dell'ingresso dell'Ospedale P.O. Umberto I di Enna;
- Richiesta affidamento lavori - .

Premesso che:

- è stata rilevata la grave criticità relativa alla copertura vetrata dell'ingresso principale del Presidio Ospedaliero "Umberto I" di Enna, che col tempo e a causa degli agenti atmosferici, presenta parecchi vetri fessurati e/o lesionati, l'ammaloramento delle sigillature tra i vetri stessi ed alcuni telai della struttura metallica di supporto, nonché la mancanza di alcune scossaline protettive in lamiera, che sono causa di copiose infiltrazioni di acqua piovana che rappresentano una situazione di pericolo per il personale ed i visitatori in transito oltre che per la struttura e gli impianti ivi allocati (scala mobile, illuminazione, etc.);
- da parte di questa U.O.C. in una prima fase sono state convocate alcune ditte locali ("Gruppo Savoca" e "Tecninfissi") che, vista la complessità dell'intervento, hanno ritenuto di non potere eseguire i lavori;
- conseguentemente, è stata interpellata la Ditta Alworld s.r.l. di Cosenza, specializzata nel settore che in fase di realizzazione del Presidio ha eseguito tale copertura vetrata, la quale a seguito di sopralluogo effettuato in data 28.11.2024, ha confermato le criticità rappresentate ed ha comunicato di potere effettuare l'intervento risolutivo della problematica evidenziata;
- il Servizio Tecnico ha elaborato l'allegata relazione tecnica trasmessa alla Direzione strategica per le determinazioni conseguenti ed il Direttore Amministrativo, con annotazione in calce del 19.12.2024, concordando sulla necessità di provvedere urgentemente, ha disposto l'esecuzione di tale intervento per l'eliminazione di detti disagi;

Ciò premesso, al fine di rimuovere lo stato di pericolo per persone e lo stato di rischio e di nocimento per le attività sanitarie, si ritiene necessario eseguire i seguenti lavori:

- a) manutenzione straordinaria delle coperture vetrate consistente nella sostituzione dei vetri frantumati, risigillatura strutturale dei giunti esistenti, installazione delle parti di scossalina mancante e sostituzione delle parti danneggiate e/o ammalorate e dei relativi interventi per garantire la sicurezza sui luoghi di lavoro ai sensi del D. lgs 81/08;
- f) caratterizzazione dei rifiuti, trasporto a discarica e conferimento a centro di raccolta autorizzato del materiale di risulta.

Per quanto sopra esposto, si chiede a codesta U.O.C. di affidare, ai sensi e nel rispetto dei termini previsti dalla normativa dettata dalla legge sugli appalti di lavori pubblici (D. Lgs. 31/03/2023 n. 36 e s.m.i.), l'intervento di che trattasi, alla Ditta ALWORLD s.r.l., con sede legale Viale degli Olmi - Zona Industriale 87020 - S. Maria del Cedro (Cosenza) C.F.: 03404970786, specializzata nella realizzazione, montaggio e manutenzione di infissi e coperture vetrate che si è resa disponibile a dare inizio ai lavori senza indugio. L'importo complessivo presunto dell'intervento è pari ad € 38.000,00 circa, oltre per IVA al 22%.

Il Dirigente Amministrativo
Dr. Paolo CANNAROZZO

Il Responsabile U.O.S. Facility Man.
Ing. Angelo Di Pasquale

Il Direttore U.O.C. Servizio Tecnico
Dr. Ciro VISCUSO

THE UNIVERSITY OF CHICAGO
DEPARTMENT OF CHEMISTRY
5800 S. UNIVERSITY AVENUE
CHICAGO, ILLINOIS 60637

RESEARCH REPORT

NO. 1000

BY
J. H. GOLDSTEIN
AND
R. A. FERTIG

1961

RESEARCH REPORT NO. 1000
DEPARTMENT OF CHEMISTRY
THE UNIVERSITY OF CHICAGO

*U.O.C. Tecnica
C.A. Dott. Viscuso
Relativamente alla
Esposizione della
Situazione della
Attuali, si in
Polo Centrale
Apertura della
M.V.F. esistente*



19/12/2024

Spore

AZIENDA SANITARIA PROVINCIALE
ENNA
SERVIZIO TECNICO

Il Direttore Amministrativo
Dr. Alessandro Mazzara *****

RELAZIONE SULLO STATO DI CONSERVAZIONE DELLE COPERTURE DEL P.O. UMBERTO I DI ENNA, DEGLI INTERVENTI PREVISTI E DEI RELATIVI COSTI D'INTERVENTO

Nel Presidio Ospedaliero "Umberto I", ubicato nel Comune di Enna in Contrada Ferrante snc, negli ultimi anni si sono manifestati, a causa delle condizioni sempre più avverse di precipitazioni meteoriche, infiltrazioni d'acqua nei vari reparti Ospedalieri. La problematica delle infiltrazioni meteoriche si manifesta ormai da diversi anni e, l'aver trascurato la manutenzione delle coperture, dei relativi manti impermeabilizzanti e del sistema di smaltimento delle acque, ha generato un avanzato stato di degrado delle opere gravato dalle ormai sempre più avverse condizioni meteoriche.

Il presidio Ospedaliero ha una estensione di coperture per una superficie complessiva di circa 13.200 mq, di cui gran parte sono superfici a tetto piano e la restante parte coperture in vetro.

Negli ultimi anni si sono manifestati delle infiltrazioni d'acqua nei vari reparti Ospedalieri, quale causa è determinata da uno scarso stato di conservazione d'uso del sistema di smaltimento delle acque meteoriche e del manto impermeabilizzante; le vetrate, inoltre, oltre al noto effetto serra nel periodo estivo, sono anch'esse in scarso stato di conservazione d'uso in quanto risultano essere ormai danneggiate parte delle strutture (telai) e le guarnizioni delle vetrate sono ormai del tutto usurate.

Per quanto riguarda le coperture vetrate negli anni passati sono stati eseguiti degli interventi quali:

- nella copertura vetrata d'ingresso dell'Ospedale sono stati sostituiti dei vetri che in fase di sostituzione non sono stati correttamente sigillati (non è stato utilizzato il silicone

strutturale) e nel giro di pochi anni hanno generato le attuali infiltrazioni; gravano le infiltrazioni i vetri fessurati;

- nella copertura vetrata del corridoio del Pronto Soccorso invece, negli anni passati è stata realizzata una sovrastruttura in policarbonato che, a causa del ridotto spessore del materiale usato, dopo poco tempo si è subito deteriorato.

Le infiltrazioni sono gravose e di imminente intervento e l'U.O.C. Tecnico, in attesa che vengano realizzati i lavori di "adeguamento sismico del plesso blu e del plesso azzurro" (ex PNC), ha rilevato delle priorità d'intervento quali:

1. Copertura corridoio vetrato pronto soccorso;
2. Copertura vetrata ingresso Ospedale;
3. Porzione della copertura piana sala Mingrino e porzione di copertura piana degli uffici amministrativi;
4. Porzione della copertura del blocco operatorio;
5. Porzione della copertura del blocco operatorio cardiologia;
6. Porzione della copertura SUES 118 in corrispondenza dello stallo coperto ambulanza del 118.

Per le coperture vetrate del corridoio pronto soccorso e le coperture vetrate d'ingresso dell'Ospedale, sono state contattate nel mese di ottobre e novembre tre ditte specializzate per determinare l'entità dei lavori vista la complessità dell'intervento.

Le prime due ditte, la ditta "Gruppo Savoca" e la ditta "Tecnoinfissi" entrambe di Enna, a seguito di sopralluogo, vista la complessità dell'intervento, hanno rinunciato a determinare i costi d'intervento per il risanamento delle coperture vetrate.

Nel mese di Novembre è stata contattata l'impresa "ALWORLD S.r.l." nonché l'impresa che ha realizzato le coperture medesime (all'epoca con ragione sociale FORMAN), che ha subito rilevato le problematiche di che trattasi ed elaborato un preventivo dei costi d'intervento pari a:

COSTO INTERVENTO COPERTURA VETRATA INGRESSO OSPEDALE:

- A) Sigillatura strutturale di tutta la copertura vetrata.....€. 19.760,00;
B) Sostituzione vetri rotti e fessurati n. 10.....€. 3.016,00;
C) Montaggio e posa in opera compreso mezzi elevatori.....€. 7.000,00;

Sommano l'IVA, le opere murarie, i costi sicurezza del DUVRI, trasporto e conferimento a discarica, spese per caratterizzazione dei rifiuti:

- D) Costi sicurezza.....€. 3.200,00
E) Caratterizzazione rifiuti laboratorio.....€. 700,00
F) Trasporto e conferimento a discarica rifiuti.....€. 1.500,00
G) IVA al 22% di€. 8.310,72

TOTALE COSTI €. 46.086,72*

**Restano esclusi i costi de DUVRI redatto dall'RSPP dell'ASP di Enna.*

COSTO INTERVENTO COPERTURA VETRATA PRONTO SOCCORSO:

A) Fornitura montaggio e posa in opera di lastre in polycarbonato.....	€. 32.940,60
Sommano l'IVA, le opere murarie, i costi sicurezza del DUVRI, trasporto e conferimento a discarica, spese per caratterizzazione dei rifiuti:	
B) Trasporto a Enna del materiale.....	€. 1.200,00
C) Costi sicurezza.....	€. 3.500,00
D) Eventuali opere murarie.....	€. 2.600,00
E) Caratterizzazione rifiuti laboratorio.....	€. 700,00
F) Caratterizzazione rifiuti laboratorio.....	€. 1.500,00
G) IVA al 22% di	€. 9.270,93

TOTALE COSTI €. 51.411,33*

**Restano esclusi i costi de DUVRI redatto dall'RSPP dell'ASP di Enna.*

Per le porzioni delle coperture piane invece, sono state date delle priorità, limitando gli interventi a porzioni di coperture ai reparti precedentemente descritti.

Nelle more che vengano realizzati gli interventi di "Adeguamento" l'U.O.C. Tecnico ha sta provvedendo, in una prima fase, ad intervenire con dei lavori di manutenzione ordinaria; si precisa, che sono delle soluzioni tampone in quanto interessano solo le porzioni di coperture cui si sono manifestati evidenti infiltrazioni d'acqua più volte segnalate.

L'intervento per essere efficace si doveva estendere su tutto il piano di copertura e interessare tutte le coperture ma, considerato che vi sono in corso i finanziamenti sopra descritti e che il costo d'intervento sarebbe diventato esoso, si ci è limitati ad intervenire a delle porzioni di copertura che ad oggi rivestono carattere d'urgenza.

COSTO INTERVENTO PORZIONI DI COPERTURE PIANE:

LAVORI

A) Importo lavori	€. 24.489,89
B) Costi sicurezza.....	€. 2.929,16

SOMME A DISPOSIZIONE

C) IVA al 22% di (A+B).....	€. 5.372,19
D) Incentivi tecnici (art. 45 del Dlgs. 36/2023).....	€. 488,38
E) Spese per superamento eventuali interferenze.....	€. 500,00
F) Caratterizzazione rifiuti laboratorio.....	€. 500,00
G) Trasporto e conferimento a discarica rifiuti.....	€. 1.000,00
H) Imprevisti (com.2 art.5 All. I.7 d.lgs 36/2023).....	€. 1.220,38

TOTALE COSTI €. 36.500,00*

**Restano esclusi i costi de DUVRI redatto dall'RSPP dell'ASP di Enna.*

ALLEGATO AREE D'INTERVENTO

Designazione aree intervento coperture vetrate:

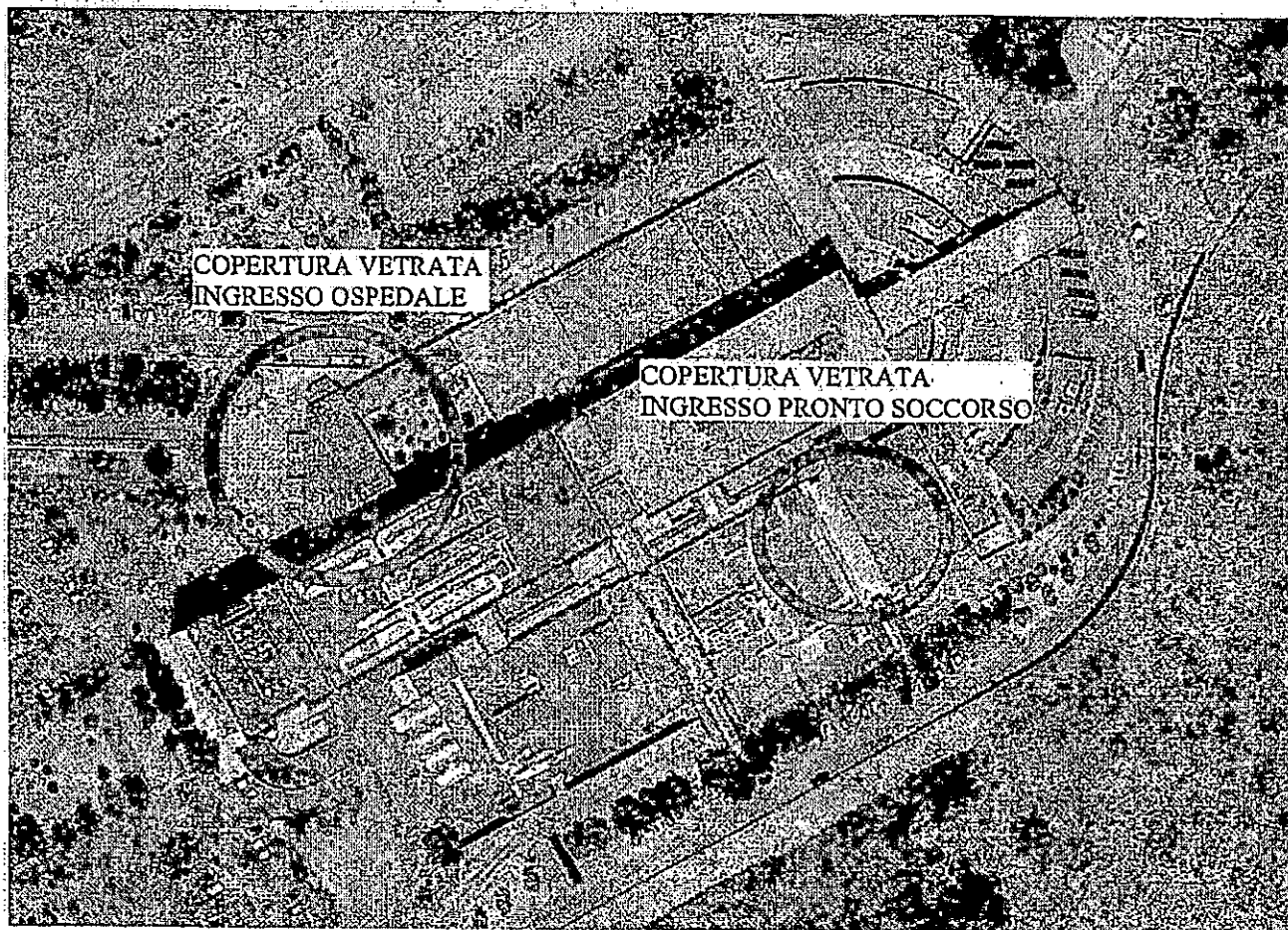

Designazione aree intervento porzioni di coperture piane:

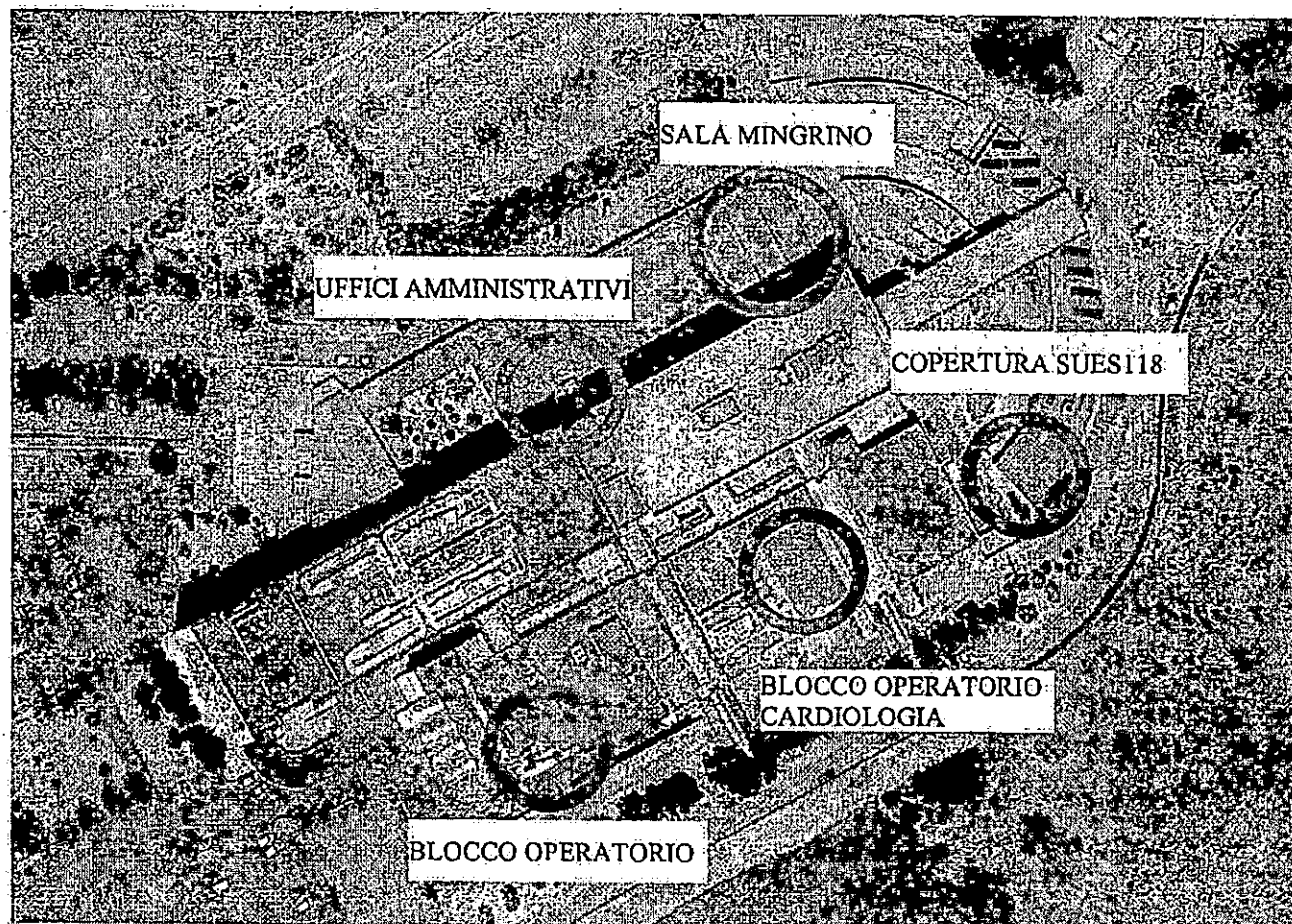

Elenco Storico Assegnazioni

Assegnatario: **AMM018 UOC Provveditorato** [Competenza] - 31/12/2024 - Assegnante: Agata Maria Grazia Salotta - AMM015 UOC Servizio Tecnico

Note: Assegnazione automatica - ufficio destinatario

Assegnatario: **AMM015 UOC Servizio Tecnico** [Competenza] - 31/12/2024 - Assegnante: Agata Maria Grazia Salotta - AMM015 UOC Servizio Tecnico

Note: Assegnazione automatica - ufficio mittente

Assegnatario: **DA Direzione Amministrativa** [Conoscenza] - 31/12/2024 - Assegnante: Agata Maria Grazia Salotta - AMM015 UOC Servizio Tecnico

Note: Assegnazione automatica - ufficio destinatario

chiudi



AZIENDA SANITARIA PROVINCIALE

AZIENDA SANITARIA PROVINCIALE DI ENNA

Allegati alla delibera n° _____ del _____

U.O.C. SERVIZIO PROVVEDITORATO

Trattativa Diretta per l'affidamento dei lavori urgenti per il ripristino delle condizioni di sicurezza e funzionalità delle coperture vetrate dell'ingresso del P.O. Umberto I di Enna

ALLEGATI



PATTO DI INTEGRITÀ' TRA L'AZIENDA SANITARIA PROVINCIALE DI ENNA E LA DITTA PARTECIPANTE ALLA PROCEDURA PER L'AFFIDAMENTO DEI LAVORI URGENTI PER IL RIPRISTINO DELLE CONDIZIONI DI SICUREZZA E FUNZIONALITÀ DELLE COPERTURE VETRATE DELL'INGRESSO DEL P.O. UMBERTO I DI ENNA

Questo documento, approvato contestualmente agli atti di gara dal Direttore Generale di questa Azienda, deve essere obbligatoriamente sottoscritto e presentato insieme all'offerta e costituisce parte integrante della presente procedura e di qualsiasi contratto assegnato dall'Azienda Sanitaria Provinciale di Enna.

Questo patto d'integrità stabilisce la reciproca, formale obbligazione dell'Azienda Sanitaria Provinciale di Enna e dei partecipanti alla gara in oggetto di conformare i propri comportamenti ai principi di lealtà, trasparenza e correttezza nonché l'espreso impegno anti-corruzione di non offrire, accettare o richiedere somme di denaro o qualsiasi altra ricompensa, vantaggio o beneficio, sia direttamente che indirettamente tramite intermediari, al fine dell'assegnazione del contratto e/o al fine di distorcerne la relativa corretta esecuzione.

Il personale, i collaboratori ed i consulenti dell'Azienda Sanitaria Provinciale di Enna impiegati ad ogni livello nell'espletamento della presente gara e nel controllo dell'esecuzione del relativo contratto assegnato, sono consapevoli del presente Patto d'Integrità, il cui spirito condividono pienamente, nonché delle sanzioni previste a loro carico in caso di mancato rispetto del presente Patto.

L'Azienda Sanitaria Provinciale di Enna si impegna a rendere pubblici i dati più rilevanti riguardanti la gara: l'elenco dei concorrenti ed i relativi prezzi quotati, l'elenco delle offerte respinte con la motivazione dell'esclusione e le ragioni specifiche per l'assegnazione del contratto il vincitore con relativa attestazione del rispetto dei criteri di valutazione indicati nel capitolato di gara.

Il sottoscritto Operatore economico

nato ail.....

residente in.....Via.....

Codice Fiscale n.....

In qualità di

dell'Impresa iscritta al n.....del Registro delle imprese della Camera di

Commercio di....., Partita Iva.....

in qualità di eventuale affidataria delle forniture in oggetto o aggiudicataria o subappaltatrice, si impegna a segnalare all'Azienda Sanitaria Provinciale di Enna qualsiasi tentativo di turbativa, irregolarità o distorsione nelle fasi di svolgimento della gara e/o durante l'esecuzione dei contratti, da parte di ogni interessato o addetto o di chiunque possa influenzare le decisioni relative alla gara .

Il sottoscritto Operatore economico dichiara di non trovarsi in situazioni di controllo o di collegamento (formale e/o sostanziale) con altri concorrenti e che non si è accordato e non si accorderà con altri partecipanti alla gara.

Il sottoscritto Operatore economico si impegna a rendere noti, su richiesta dell'Azienda Sanitaria Provinciale di Enna, tutti i pagamenti eseguiti e riguardanti il contratto eventualmente assegnato a



REGIONE SICILIANA
AZIENDA SANITARIA PROVINCIALE
Codice Fiscale e partita IVA 01151150867

seguito delle gare in oggetto inclusi quelli eseguiti a favore di intermediari e consulenti. La remunerazione di questi ultimi non deve superare il "congruo ammontare dovuto per servizi legittimi".

Il sottoscritto Operatore economico prende nota e accetta che nel caso di mancato rispetto degli impegni assunti con il presente Patto di Integrità, comunque accertato dall'Amministrazione, potranno essere applicate le seguenti sanzioni:

1. risoluzione o perdita del contratto;
2. escussione della cauzione di validità dell'offerta;
3. responsabilità per danno arrecato all'Azienda Sanitaria Provinciale di Enna nella misura dello 1% del valore del contratto, impregiudicata la prova dell'esistenza di un danno maggiore;
4. esclusione del concorrente dalle gare d'appalto indette dall'Azienda Sanitaria Provinciale di Enna per due anni.

Il presente Patto di Integrità e le relative sanzioni applicabili resteranno in vigore sino alla completa esecuzione del contratto assegnato a seguito della gara in oggetto.

Ogni controversia relativa all'interpretazione ed esecuzione del presente patto d'integrità fra l'Azienda Sanitaria Provinciale di Enna ed i concorrenti e tra gli stessi concorrenti sarà risolta dall'Autorità Giudiziaria competente.

Data _____

Titolare o legale rappresentante

della Ditta.....
(timbro e firma)

Per l'Azienda Sanitaria Provinciale di Enna
Il Direttore Generale
Dott. Mario Carmelo Zappia



Regione Siciliana
AZIENDA SANITARIA PROVINCIALE
ENNA

Cod. fisc./P.IVA 01151150867
Tel. 0935-520.111
Fax 0935-500.851

Prot.n.

U.O.C. SERVIZIO PROVVEDITORATO
Telefono 0935/520727
FAX 0935/520345

Data

EMAIL : Responsabile del Procedimento:
alessandro.zampino@asp.enna.it
direttore.provveditorato@asp.enna.it
provveditorato@pec.asp.enna.it

WEB: <http://www.asp.enna.it/>

Spett.le Alworld s.r.l.
Partita Iva 03404970786

Oggetto Affidamento Diretto, ai sensi dell'art. 50 comma 1, lettera b) in combinato disposto con l'art. 76, comma 2, lett. c) del D. Lgs. n. 36/2023, tramite Me.Pa. avente ad oggetto l'affidamento dei lavori urgenti per il ripristino delle condizioni di sicurezza e funzionalità delle coperture vetrate dell'ingresso del P.O. Umberto I di Enna.

Premesso che, con nota prot. n. 140724 del 31/12/2024, il Servizio Tecnico ha segnalato la improrogabile necessità di ripristinare le condizioni di sicurezza e funzionalità delle coperture vetrate dell'ingresso del P.O. "Umberto I" di Enna;

Alla luce di quanto sopra, si invita la S.V. a far pervenire una miglioria sull'importo a base d'asta tramite Me.Pa. per i lavori di cui all'oggetto.

STAZIONE APPALTANTE: A.S.P. Enna, Viale Diaz 7/9 – 94100 ENNA – Codice Fiscale: 00106510860
Partita IVA 01151150867 - Tel. [0935 520111](tel:0935520111) - pec protocollo.generale@pec.asp.enna.it - sito istituzionale www.asp.enna.it;

Oggetto dell'appalto

Procedura di affidamento dei lavori urgenti per il ripristino delle condizioni di sicurezza e funzionalità delle coperture vetrate dell'ingresso del P.O. Umberto I di Enna

Importo Totale dell'appalto € 37.776,00 oltre IVA 22%, pari ad €. 46.086,72 IVA al 22% compresa.



Regione Siciliana
AZIENDA SANITARIA PROVINCIALE
ENNA

Tipo di Procedura

Il metodo di acquisizione per l'affidamento dei lavori in questione è disciplinato dall'art. 50 comma 1 lett. b) in combinato disposto con l'art. 76, comma 2,, lett. c) del D.Lgs. n. 36/2023.

Criterio di Aggiudicazione

L'operatore economico individuato è invitato a presentare una miglioria sull'importo a base della Trattativa Diretta di €. 37.776,00 oltre IVA 22%, pari ad €. 46.086,72 IVA al 22% compresa. Non si terrà conto delle eventuali cifre decimali oltre la terza. L'offerta vincherà il concorrente ai sensi dell'art. 17, comma 4, del D. Lgs. 36/2023 per 180 giorni dalla scadenza del termine indicato per la presentazione dell'offerta.
Non è ammessa offerta a rialzo.

Fasi della procedura

La procedura di affidamento si svolgerà esclusivamente in via telematica tramite la piattaforma digitale sul Me.Pa. Nella prima fase della trattativa diretta sarà aperta la busta amministrativa, esaminata e valutata la documentazione inviata dall'operatore economico concorrente.

Al termine dell'esame della documentazione amministrativa si procederà all'apertura della busta virtuale contenente l'offerta economica cui faranno seguito tutti gli ulteriori adempimenti per la proposta di affidamento dell'appalto.

La stazione appaltante, previa verifica dei requisiti ed approvazione della proposta di aggiudicazione, ai sensi dell'art. 17, comma 2, del D.Lgs 36/2023, affida il servizio all'operatore economico.

Altresì, si fa presente che l'operatore economico concorrente deve obbligatoriamente registrarsi al sistema accedendo all'opposto link sul portale dell'ANAC (servizi ad accesso riservato – FVOE).

Con l'avvenuta partecipazione, si intendono pienamente riconosciute ed accettate tutte le modalità, le indicazioni e le prescrizioni previste nella lettera di invito e nei documenti che ne fanno parte integrante.

Documentazione di Gara

Nel campo documentazione amministrativa, (che deve contenere le prescritte sottoscrizioni, ai fini della relativa validità, mediante firma digitale) dovranno essere inseriti i seguenti documenti:

La busta digitale "A - Documentazione Amministrativa" deve contenere i seguenti documenti:

- Lettera d'invito (allegato A)
- Capitolato Tecnico (allegato B)
- Domanda di partecipazione (allegato C)
- DGUE (allegato D);
- Modello di tracciabilità dei flussi finanziari (allegato E);
- Patto di integrità (allegato F);

Nel campo offerta economica dovranno essere inseriti i seguenti documenti:



Regione Siciliana
AZIENDA SANITARIA PROVINCIALE
E N N A

Il concorrente dovrà produrre, il “Modulo di Offerta Economica” generato in formato PDF dalla piattaforma telematica, dopo l’inserimento dei dati nello schema del documento che sarà prodotto dalla piattaforma.

La busta digitale economica “B” - Offerta Economica” deve contenere, a pena di esclusione, i seguenti elementi:

- 1) Ribasso percentuale offerto sull’importo dei lavori posto a base della Trattativa Diretta, al netto di IVA e/o altre imposte e contributi di legge. Verranno prese in considerazione fino a *3 (tre) cifre decimali (art. 4, c. 2. L.R. 13/2019)*. Non si terrà conto delle eventuali cifre decimali oltre la terza. La percentuale di ribasso deve essere indicata in cifre ed in lettere, in caso di discordanza, prevale il ribasso percentuale indicato in lettere. *(Consiglio di Stato Adunanza Plenaria 13 novembre 2015 n. 10)*;

- L’offerta economica, a pena di esclusione, dovrà essere sottoscritta con le modalità indicate per la sottoscrizione della domanda di partecipazione di cui ai paragrafi corrispondenti.

GARANZIA DEFINITIVA:

Prima della stipula del contratto, in forma di scrittura privata con sottoscrizione digitale, pena la decadenza dalla aggiudicazione, l’operatore aggiudicatario è tenuto a presentare a favore della stazione appaltante una garanzia definitiva pari al 10% dell’importo complessivo del contratto, fatto salvo l’eventuale incremento di cui all’art. 117, co. 2, del D.Lgs. n. 36/2023, e avente validità per tutta la durata del contratto e, comunque, sino allo svincolo espressamente disposto dalla Stazione Appaltante. Per tutto quanto non previsto in questa sede, trova applicazione l’art. 117 del D.Lgs. n. 36/2023. L’appaltatore si impegna a ricostituire la garanzia, fino alla concorrenza dell’importo originario, nel caso in cui durante l’esecuzione del contratto la Stazione Appaltante dovesse in tutto o in parte valersi della stessa.

PAGAMENTO: Quanto spettante verrà corrisposto all’ Operatore Economico, secondo le seguenti scadenze temporali:

- il pagamento avverrà entro 60 giorni dalla emissione della fattura per le prestazioni effettuate.

MODALITÀ DI VERIFICA DEI REQUISITI DI PARTECIPAZIONE

La Stazione Appaltante verifica l’assenza di cause di esclusione automatiche di cui all’articolo 94 del D.Lgs n. 36/2023, attraverso la consultazione del Fascicolo Virtuale dell’Operatore Economico di cui all’articolo 24, la consultazione degli altri documenti allegati dall’operatore economico, nonché tramite l’interoperabilità con la piattaforma digitale nazionale dati di cui all’articolo 50-ter del codice dell’amministrazione digitale, di cui al decreto legislativo 7 marzo 2005, n. 82 e con le banche dati delle pubbliche amministrazioni, giusta art. 99 del D.Lgs 36/2023.

CAUSE DI ESCLUSIONE:

L’istanza contenente la documentazione e l’offerta dovrà essere presentata nei termini e con le modalità previste dalla presente lettera di invito.

Si farà luogo all’esclusione dalla gara in ottemperanza al dettato degli artt. 94, 95 e 96 del D.Lgs 36/2023.

ALTRE INFORMAZIONI:

- Il RUP è individuato nella persona del Dr. Michele Alessandro Zampino:

OBBLIGHI DELL’AGGIUDICATARIO

Dopo l’aggiudicazione, pena la decadenza dalla stessa, l’aggiudicatario dovrà presentare tutti i documenti



Regione Siciliana
AZIENDA SANITARIA PROVINCIALE
E N N A

necessari alla stipula del contratto, nei tempi (comunque non superiori a 10 giorni dalla relativa richiesta) e secondo le modalità richieste dalla competente U.O.C. della Stazione Appaltante; in particolare l'operatore dovrà:

- Fornire la prova documentale di tutti i requisiti previsti per la partecipazione alla presente gara, per quanto di sua competenza;
- Presentare la garanzia definitiva con le modalità di cui alla presente lettera di invito ed all'art. 117 del D.Lgs. n. 36/2023;

Subappalto

Il subappalto è vietato.

Sopralluogo

Il sopralluogo presso i siti oggetto del presente procedimento è facoltativo. L'appuntamento per effettuare il sopralluogo potrà essere fissato contattando il dott. Michele Alessandro Zampino al numero 0935/520727 oppure all'indirizzo mail alessandro.zampino@asp.enna.it

Comunicazioni

Gli esiti della trattativa diretta saranno visibili sulla Piattaforma di e-procurement Me.Pa sulla quale verrà gestita l'intera procedura, oltre che sulla sezione dedicata alle Gare e contratti del sito istituzionale dell'Azienda.

Richiesta di informazioni e chiarimenti

Eventuali richieste di informazioni e di chiarimenti su oggetto, documentazione di gara, partecipazione alla procedura e svolgimento della stessa, dovranno essere presentate in lingua italiana e trasmesse alla Stazione Appaltante per mezzo della funzionalità "Comunicazioni procedura", di cui alla piattaforma della presente procedura, in conformità delle indicazioni descritte sulla piattaforma Me.pa. In caso di malfunzionamento della piattaforma, le richieste di cui al presente paragrafo possono essere inviate, in via alternativa, all'indirizzo della Stazione Appaltante: - PEC: provveditorato@pec.asp.enna. Eventuali integrazioni alla documentazione di gara ovvero risposte alle suddette richieste saranno rese disponibili attraverso la funzionalità "Documentazione di gara", presente sulla piattaforma Me.Pa. **NON SONO AMMESSI CHIARIMENTI TELEFONICI.**

Domicilio del Fornitore e comunicazioni

Il Fornitore, all'atto della stipulazione del Contratto, deve eleggere il proprio domicilio legale al quale verranno dirette tutte le notificazioni inerenti al Contratto medesimo.

Nel rispetto dei principi sanciti dagli articoli 1337 e 1338 del Codice Civile, il Direttore Generale potrà, a suo insindacabile giudizio, non stipulare alcun contratto, nel caso in cui non ritenga meritevoli di approvazione e/o convenienti, sotto il profilo tecnico-economico, i risultati dell'attività negoziale.

E' fatto salvo ogni e qualsiasi provvedimento di autotutela (annullamento, revoca, etc.) che potrà essere attivato senza che la ditta concorrente possa avanzare richieste di risarcimento od altro.



Regione Siciliana
AZIENDA SANITARIA PROVINCIALE
ENNA

E' fatto espresso **divieto di cessione del credito**, fatta salva l'esistenza di carenza di liquidità che non consenta il rispetto dei termini di pagamento.

Per qualsiasi controversia che dovesse insorgere, in relazione al contratto di cui alla presente procedura, è competente esclusivamente il Foro di Enna.

Rinvio a norme di diritto vigenti

Per quanto non espressamente previsto nella presente lettera di invito si fa riferimento alle norme regionali, nazionali e comunitarie vigenti in materia.

Trattamento dei dati

Ai sensi di quanto previsto dal GDPR 679/2016, si fa presente che i dati forniti saranno trattati dall'Amministrazione aggiudicatrice per le finalità connesse all'espletamento della gara e alla necessaria stipula e gestione del contratto.

La fattura dovrà essere intestata a: AZIENDA SANITARIA PROVINCIALE DI ENNA – VIALE DIAZ, 7/9 – 94100 ENNA – PARTITA IVA 01151150867

Con l'occasione si porgono distinti saluti.

Il RUP

Il Coll. Amministrativo Prof.le
Dott. Michele Alessandro Zampino

Il Direttore
UOC Servizio Provveditorato
Dott.ssa Maria Concetta Perna



Regione Siciliana
AZIENDA SANITARIA PROVINCIALE
ENNA

CAPITOLATO TECNICO

Nel Presidio Ospedaliero "Umberto I", ubicato nel Comune di Enna in Contrada Ferrante snc, negli ultimi anni si sono manifestati, a causa delle condizioni sempre più avverse di precipitazioni meteoriche, infiltrazioni d'acqua nei vari reparti Ospedalieri. La problematica delle infiltrazioni meteoriche si manifesta ormai da diversi anni e, l'aver trascurato la manutenzione delle coperture, dei relativi manti impermeabilizzanti e del sistema di smaltimento delle acque, ha generato un avanzato stato di degrado delle opere gravato dalle ormai sempre più avverse condizioni meteoriche.

Il presidio Ospedaliero ha una estensione di coperture per una superficie complessiva di circa 13.200 mq, di cui gran parte sono superfici a tetto piano e la restante parte coperture in vetro.

Negli ultimi anni si sono manifestati delle infiltrazioni d'acqua nei vari reparti Ospedalieri, quale causa è determinata da uno scarso stato di conservazione d'uso del sistema di smaltimento delle acque meteoriche e del manto impermeabilizzante; le vetrate, inoltre, oltre al noto effetto serra nel periodo estivo, sono anch'esse in scarso stato di conservazione d'uso in quanto risultano essere ormai danneggiate parte delle strutture (telai) e le guarnizioni delle vetrate sono ormai del tutto usurate.

Per quanto riguarda le coperture vetrate negli anni passati sono stati eseguiti degli interventi quali:

- nella copertura vetrata d'ingresso dell'Ospedale sono stati sostituiti dei vetri che in fase di sostituzione non sono stati correttamente sigillati (non è stato utilizzato il silicone



Regione Siciliana
AZIENDA SANITARIA PROVINCIALE
ENNA

strutturale) e nel giro di pochi anni hanno generato le attuali infiltrazioni; gravano le infiltrazioni i vetri fessurati;

- nella copertura vetrata del corridoio del Pronto Soccorso invece, negli anni passati è stata realizzata una sovrastruttura in polycarbonato che, a causa del ridotto spessore del materiale usato, dopo poco tempo si è subito deteriorato.

Le infiltrazioni sono gravose e di imminente intervento e l'U.O.C. Tecnico, in attesa che vengano realizzati i lavori di "adeguamento sismico del plesso blu e del plesso azzurro" (ex PNC), ha rilevato delle priorità d'intervento quali:

1. Copertura corridoio vetrato pronto soccorso;
2. Copertura vetrata Ingresso Ospedale;
3. Porzione della copertura piana sala Mingrino e porzione di copertura piana degli uffici amministrativi;
4. Porzione della copertura del blocco operatorio;
5. Porzione della copertura del blocco operatorio cardiologia;
6. Porzione della copertura SUES 118 in corrispondenza dello stallo coperto ambulanza del 118.

Per le coperture vetrate del corridoio pronto soccorso e le coperture vetrate d'ingresso dell'Ospedale, sono state contattate nel mese di ottobre e novembre tre ditte specializzate per determinare l'entità dei lavori vista la complessità dell'intervento.

Le prime due ditte, la ditta "Gruppo Savoca" e la ditta "Tecnoinfissi" entrambe di Enna, a seguito di sopralluogo, vista la complessità dell'intervento, hanno rinunciato a determinare i costi d'intervento per il risanamento delle coperture vetrate.

Nel mese di Novembre è stata contattata l'impresa "ALWORLD S.r.l." nonché l'impresa che ha realizzato le coperture medesime (all'epoca con ragione sociale FORMAN), che ha subito rilevato le problematiche di che trattasi ed elaborato un preventivo dei costi d'intervento pari a:

COSTO INTERVENTO COPERTURA VETRATA INGRESSO OSPEDALE:

- A) Sigillatura strutturale di tutta la copertura vetrata.....€. 19.760,00;
B) Sostituzione vetri rotti e fessurati n. 10.....€. 3.016,00;
C) Montaggio e posa in opera compreso mezzi elevatori.....€. 7.000,00;

Sommano l'IVA, le opere murarie, i costi sicurezza del DUVRI, trasporto e conferimento a discarica, spese per caratterizzazione dei rifiuti:

- D) Costi sicurezza.....€. 3.200,00
E) Caratterizzazione rifiuti laboratorio.....€. 700,00
F) Trasporto e conferimento a discarica rifiuti.....€. 1.500,00
G) IVA al 22% di€. 8.310,72

TOTALE COSTI €. 46.086,72*

*Restano esclusi i costi di DUVRI redatto dall'RSPP dell'ASP di Enna.



Affidamento dei lavori urgenti per il ripristino delle condizioni di sicurezza e funzionalità delle coperture vetrate dell'ingresso del P.O. Umberto I di Enna

Domanda di partecipazione

(da presentare in bollo nel rispetto di quanto stabilito dal Decreto del Presidente della Repubblica n. 642/72)¹

Le dichiarazioni sostitutive di certificazioni e dell'atto di notorietà sono rese ai sensi degli artt. 46 e 47 del T.U. approvato con D.P.R. 28.12.2000, n. 445

Denominazione Operatore economico	
Tipologia societaria	
Partita IVA/Codice fiscale	
Forma di partecipazione alla procedura	

Il/La sottoscritto/a ²

nella sua qualifica di:

- Legale Rappresentante
- Institore
- Procuratore speciale o generale con mandato di rappresentanza con firma disgiunta (*allegare la procura, tranne nel caso in cui l'attribuzione dell'incarico risulti dalla visura camerale*)
- Procuratore speciale o generale con mandato di rappresentanza con firma congiunta della ditta che rappresenta (*allegare la procura, tranne nel caso in cui l'attribuzione dell'incarico risulti dalla visura camerale*)

Chiede di partecipare in qualità di:

- operatore singolo
- raggruppamento temporaneo (*indicare se costituito o costituendo*) formato da: (indicare i ruoli ricoperti)
- Consorzio stabile
- Consorzio tra società cooperative
- Consorzio tra imprese artigiane

¹ L'imposta di bollo è assolta secondo le indicazioni fornite dall'Agenzia delle Entrate nella Circolare n. 22/E con riferimento alle note e agli altri documenti richiamati dall'articolo 13, punto 1, della Tariffa, Parte I, allegata al DPR 26 ottobre 1972, n. 642, nonché agli altri atti e documenti, diversi da quelli sopra citati, che precedono il momento della stipula del contratto.

² Le dichiarazioni devono essere rese dal titolare /rappresentante legale/institore

- dell'Operatore singolo,
- dei consorzi di cui all'articolo 65, comma 2, lettere b) e c) del Codice.
- dei consorzi stabili di cui all'articolo 65, comma 2, lett. d) del Codice,
- della Mandataria /Capofila nel caso di RTI o Consorzi Ordinari costituiti
- di tutte le imprese raggruppate in un RTI nel caso di RTI ancora da costituire
- di tutte le imprese consorziate che partecipano alla gara nel caso di un Consorzio Ordinario ancora da costituire
- dell'impresa retista che riveste la funzione di organo comune nel caso di rete dotata di organo comune con potere di rappresentanza e con/senza soggettività giuridica;
- delle imprese retiste che partecipano alla gara nel caso di Rete dotata di organo comune privo di rappresentanza o se la Rete è sprovvista di organo comune o se l'organo comune è privo dei requisiti di qualificazione richiesti per assumere la veste di mandataria.
- del Gruppo Europeo Interesse Economico



Affidamento dei lavori urgenti per il ripristino delle condizioni di sicurezza e funzionalità delle coperture vetrate dell'ingresso del P.O. Umberto I di Enna

- Consorzio ordinario (*indicare se costituito o costituendo*)
- Rete dotata di organo comune
- Rete sprovvista di organo comune o con organo comune privo di rappresentanza
- GEIE
- altro (*indicare altre, eventuali forme di partecipazione previste dalla normativa speciale di settore*)

consapevole ai sensi e per gli effetti dell'art. 46 e 47, 75 e 76 del D.P.R. 445/2000, delle responsabilità penali cui può andare incontro nel caso di dichiarazioni mendaci nonché, delle conseguenze amministrative di esclusione dalle gare di cui al D.Lgs. n. 36/2023 e alla normativa vigente in materia.

(Compilare soltanto i campi di interesse)

1. Dichiarazioni in caso di partecipazione in forma associata o in più forme diverse

(Per tutti i consorzi, i raggruppamenti temporanei e i GEIE, già costituiti e costituendi)

- **DICHIARA** che le seguenti parti/percentuali del servizio/fornitura saranno eseguite dagli operatori economici di seguito indicati:

In caso di raggruppamenti art. 65 comma 2 lett. e) del Codice e consorzi ordinari

servizio/fornitura	Parte/percentuale	Operatore esecutore

In caso di Consorzi di cui all'art. 65, comma 2, lett. b), c) e d) del Codice

- **DICHIARA** che il Consorzio concorre con le seguenti Consorziatate esecutrici. (Tale indicazione deve essere resa anche nel caso in cui il consorzio indichi come consorziata esecutrice un altro consorzio. In tal caso, detto consorzio dovrà a sua volta indicare le consorziatate esecutrici, specificando, nella tabella, che si tratta di consorziatate appartenenti al consorzio esecutore.)

Denominazione/Ragione Sociale	C.F.	Sede

(Solo per i Consorzi Stabili)

- **DICHIARA** che il Consorzio, al fine di soddisfare i requisiti di partecipazione prescritti dal Bando di gara ricorre ai requisiti delle consorziatate non esecutrici così come di seguito indicato (*compilare solo se di interesse*):



Affidamento dei lavori urgenti per il ripristino delle condizioni di sicurezza e funzionalità delle coperture vetrate dell'ingresso del P.O. Umberto I di Enna

Denominazione/Ragione Sociale	C.F.	Requisito e relativa misura

(Ciascuna consorziata, esecutrice e non, deve presentare una propria domanda di partecipazione)

- **DICHIARA** di non partecipare in forma singola/associata e come ausiliaria di altro concorrente che sia ricorso all'avvalimento per migliorare la propria offerta;
- **DICHIARA** di non partecipare alla medesima gara contemporaneamente in forme diverse (individuale e associata; in più forme associate; in forma singola e quale consorzio esecutore di un consorzio);

o, in alternativa,

- **DICHIARA** di partecipare in più di una forma, <indicare quali> e inserisce nel FVOE idonea documentazione atta a dimostrare che la circostanza non ha influito sulla gara, né è idonea a incidere sulla capacità di rispettare gli obblighi contrattuali;

- **DICHIARA** di non partecipare a più di un consorzio stabile.

(Per i raggruppamenti temporanei o consorzi ordinari di cui all'articolo 65, comma 2 lett. f) del d.lgs. 36/2023 o GEIE non ancora costituiti)

Dichiarazioni da rendere da parte di ciascun componente del RTI/Consorzio ordinario:

- **DICHIARA** che, in caso di aggiudicazione, sarà conferito mandato speciale con rappresentanza o funzioni di capogruppo a (indicare l'operatore che sarà nominato capogruppo);
- **SI IMPEGNA**, in caso di aggiudicazione, ad uniformarsi alla disciplina vigente con riguardo ai raggruppamenti temporanei o consorzi o GEIE ai sensi dell'articolo 68 del Codice conferendo mandato collettivo speciale con rappresentanza all'impresa qualificata come mandataria che stipulerà il contratto in nome e per conto delle mandanti/consorziate

(Per le aggregazioni di retisti: se la rete è dotata di un organo comune con potere di rappresentanza e soggettività giuridica)

- **DICHIARA:**
 - di concorrere per le seguenti imprese:
.....
- **DICHIARA** che le seguenti parti/percentuali del servizio/fornitura saranno eseguite dagli operatori economici di seguito indicati:

servizio/fornitura	Parte/percentuale	Operatore esecutore



Affidamento dei lavori urgenti per il ripristino delle condizioni di sicurezza e funzionalità delle coperture vetrate dell'ingresso del P.O. Umberto I di Enna

- *(dichiarazione da rendere solo dall'organo comune):* che l'aggregazione di imprese di rete è iscritta al Registro delle Imprese di al n..... partita I.V.A. n..... oppure è iscritta al Registro delle commissioni provinciali per l'artigianato di..... al n.

(Per le aggregazioni di imprese aderenti al contratto di rete: se la rete è dotata di un organo comune privo del potere di rappresentanza o se la rete è sprovvista di organo comune, ovvero, se l'organo comune è privo dei requisiti di qualificazione richiesti, partecipa nelle forme del raggruppamento temporaneo di imprese costituito o costituendo)

- *(in caso di Rete costituenda):*
- **DICHIARA:** *(dichiarazione da rendere da parte di ciascun operatore che compone la rete)*
 - che in caso di aggiudicazione, sarà conferito mandato speciale con rappresentanza o funzioni di capogruppo a
 - di impegnarsi, in caso di aggiudicazione, ad uniformarsi alla disciplina vigente in materia di raggruppamenti temporanei

2. Dichiarazioni in caso di avvalimento *(da ripetere per ciascuna impresa ausiliaria)*

- **DICHIARA** di avvalersi dell'impresa al fine di dimostrare il possesso dei requisiti indicati nella sezione del DGUE relativa all'avvalimento e allega il contratto di avvalimento.
- **DICHIARA** di avvalersi dell'impresa al fine di migliorare l'offerta **[N.B.: i requisiti oggetto di avvalimento dovranno essere indicati esclusivamente nel contratto di avvalimento]** e presenta il contratto di avvalimento *(indicare se nell'offerta tecnica o nella documentazione amministrativa)*.

3. Dichiarazioni in caso di adozione di misure di self-cleaning:

- **INSERISCE** nel FVOE la relazione che illustra le misure di self cleaning adottate in relazione alle cause di esclusione verificate prima della presentazione della presente domanda e indica nel DGUE, il riferimento al documento caricato nel FVOE;
- in alternativa, dichiara che è stato impossibilitato ad adottare misure di self cleaning per i seguenti motivi *[indicare le motivazioni]* e si impegna ad adottare misure idonee e a comunicare le stesse tempestivamente e comunque prima dell'aggiudicazione.

4. Dichiarazioni in caso di sottoposizione a concordato preventivo con continuità aziendale

- **DICHIARA** che il provvedimento di ammissione al concordato è stato emesso il da
- **DICHIARA** che il provvedimento di autorizzazione a partecipare alle gare è stato emesso il da

▪ *(solo in caso di raggruppamento)*

DICHIARA che le altre imprese aderenti al raggruppamento non sono assoggettate ad una procedura concorsuale, ai sensi dell'articolo 95, commi 4 e 5, del decreto legislativo n. 14/2019



Affidamento dei lavori urgenti per il ripristino delle condizioni di sicurezza e funzionalità delle coperture vetrate dell'ingresso del P.O. Umberto I di Enna

- **ALLEGA** la relazione di un professionista in possesso dei requisiti di cui all'articolo 2, comma 1, lettera o) del decreto legislativo succitato che attesta la conformità al piano e la ragionevole capacità di adempimento del contratto

5. Dichiarazioni in caso di sottoposizione a sequestro/confisca

(In caso di Sottoposizione a sequestro o confisca ai sensi dell'articolo 240-bis del codice penale o degli articoli 20 e 24 del decreto legislativo 6 settembre 2011, n. 159, e affidamento a custode o amministratore giudiziario o finanziario. La dichiarazione è resa per gli effetti dell'articolo 96, comma 13, del codice)

- **DICHIARA** che è stato emesso il provvedimento *(indicare il tipo di provvedimento ... Sottoposizione a sequestro o confisca ai sensi dell'articolo 240-bis del codice penale o degli articoli 20 e 24 del decreto legislativo 6 settembre 2011, n. 159, e affidamento a custode o amministratore giudiziario o finanziario)* in data ... da parte di

6. [Eventuale, in caso di servizi o forniture rientranti in una delle attività a maggior rischio di infiltrazione mafiosa di cui al comma 53, dell'art. 1, della legge 6 novembre 2012, n. 190: Dichiarazioni in caso di servizi/forniture di cui ai settori sensibili ex art 1, comma 53 della l. 190/2012

- DICHIARA** di essere iscritto nell'elenco dei fornitori, prestatori di servizi non soggetti a tentativo di infiltrazione mafiosa (c.d. White List) della Prefettura di
- DICHIARA** di aver presentato la domanda di iscrizione o di rinnovo nell'elenco dei fornitori, prestatori di servizi non soggetti a tentativo di infiltrazione mafiosa (c.d. White List) della Prefettura di
- DICHIARA** di non essere iscritto nell'elenco dei fornitori, prestatori di servizi non soggetti a tentativo di infiltrazione mafiosa (c.d. White List) in quanto l'esecuzione del servizio/fornitura di cui ai settori sensibili è demandata ad altro soggetto in possesso del requisito *[indicare il soggetto]*.

7. [Eventuale se la procedura:

- ha un lotto unico pari o superiore a 250 milioni di euro;
- è suddivisa in lotti con valore complessivo stimato superiore a 250 milioni di euro e il valore del lotto o dei lotti per cui si può presentare offerta è pari o superiore a 125 milioni di euro;

Dichiarazioni da rendere anche da tutti i membri del RTI/Consorzio e dalle consorziate esecutrici.

- DICHIARA** che non ha ricevuto contributi finanziari esteri soggetti ad obbligo di notifica a norma dell'articolo 28 del Regolamento U.E. n. 2022/2560

o in alternativa

- DICHIARA** che ha ricevuto contributi finanziari esteri soggetti ad obbligo di notifica a norma dell'articolo 28 del Regolamento U.E. n. 2022/2560 e, pertanto, presenta l'allegato II del Regolamento di esecuzione (UE) 2023/1441 relativo alle sovvenzioni estere distorsive del mercato interno, compilato in tutte le sue parti.

o in alternativa

- DICHIARA** che ha ricevuto i contributi finanziari esteri non soggetti ad obbligo di notifica a norma dell'articolo 28, paragrafo 1, lettera b) e, pertanto, presenta l'allegato II del Regolamento di esecuzione (UE) 2023/1441 relativo alle sovvenzioni estere distorsive del mercato interno, compilato nelle sezioni 1, 2, 7 e 8.

o in alternativa

- DICHIARA** che partecipa a lotti il cui valore complessivo è inferiore a 125 milioni di euro e, pertanto, non è tenuto agli obblighi dichiarativi di cui al Regolamento di esecuzione (UE) 2023/1441 relativo alle sovvenzioni estere distorsive del mercato interno.



Affidamento dei lavori urgenti per il ripristino delle condizioni di sicurezza e funzionalità delle coperture vetrate dell'ingresso del P.O. Umberto I di Enna

8. Ulteriori dichiarazioni

DICHIARA, altresì:

- di ritenere remunerativa l'offerta economica presentata, avendo tenuto conto, per la relativa formulazione:
 - delle condizioni contrattuali e degli oneri compresi quelli eventuali relativi in materia di sicurezza, di assicurazione, di condizioni di lavoro e di previdenza e assistenza derivanti dal CCNL applicato.
 - di tutte le circostanze generali, particolari e locali, nessuna esclusa ed eccettuata, [eventuale, se presenti prezzi di riferimento pubblicati dall'ANAC: ivi compresi i prezzi di riferimento pubblicati dall'ANAC], che possono avere influito o influire sia sulla prestazione dei servizi/fornitura, sia sulla determinazione della propria offerta.
- di accettare il patto di integrità di cui alla Delibera
- di essere edotto degli obblighi derivanti dal Codice di comportamento adottato dalla stazione appaltante reperibile nel sito e si impegna, in caso di aggiudicazione, ad osservare e a far osservare ai propri dipendenti e collaboratori, per quanto applicabile, il suddetto codice, pena la risoluzione del contratto.
- **SI IMPEGNA** a non attuare nella presente gara intese e/o pratiche restrittive della concorrenza e del mercato vietate ai sensi della normativa applicabile.
- **DICHIARA** di aver preso visione della documentazione relativa a (se presente):
 - dettagliate informazioni sui rischi specifici esistenti nell'ambiente in cui sono destinati ad operare gli operatori dell'appaltatore e sulle misure di prevenzione e di emergenza adottate in relazione alla propria attività (pubblicato sul sito selezionando la voce ".....");
 - (se presente negli atti di gara) documento ricognitivo redatto dalla stazione appaltante relativamente alle ipotesi dei rischi interferenti con relative misure da adottare per eliminare o ridurre i rischi stessi e la stima degli eventuali costi della sicurezza relativi ai rischi interferenti (parte integrante del DUVRI);

(Solo se previsto il sopralluogo obbligatorio)

- **DICHIARA** di aver preso visione dei luoghi come da certificato rilasciato da in data
- **DICHIARA** di beneficiare della seguente riduzione della garanzia a corredo dell'offerta ai sensi dell'articolo 106, comma 8, (compilare solo se di interesse) e inserisce le relative certificazioni nel FVOE.
 - 30% per il possesso della certificazione del sistema di qualità conforme alle norme europee della serie UNI CEI ISO 9000 rilasciata da organismi accreditati, ai sensi delle norme europee della serie UNI CEI EN 45000 e della serie UNI CEI EN ISO/IEC 17000;
 - 50% in quanto qualificabile come micro, piccola o media impresa oppure facente parte di un raggruppamento di operatori economici o consorzi ordinari costituiti esclusivamente da micro, piccole e medie imprese,³
 - 10% per aver presentato una fideiussione, emessa e firmata digitalmente, che sia gestita mediante ricorso a piattaforme operanti con tecnologie basate su registri distribuiti ai sensi dell'articolo 106, comma 3, del codice;
 - riduzione per il possesso di uno o più delle seguenti certificazioni o marchi (la stazione appaltante individua la certificazione e il marchio tra quelli previsti dall'allegato II.13 del Codice e indica la percentuale di riduzione della cauzione, con il vincolo che la somma non può superare il 20%):

Norma	Certificazione/marchio posseduti

³ Si ricorda che questa riduzione non è cumulabile con quella di cui al punto precedente. Pertanto chi beneficia di questa riduzione non può indicare anche la precedente.



Affidamento dei lavori urgenti per il ripristino delle condizioni di sicurezza e funzionalità delle coperture vetrate dell'ingresso del P.O. Umberto I di Enna

- **DICHIARA** che la cauzione è stata costituita nella forma di (indicare se cauzione o fideiussione).
- (eventuale, solo nel caso in cui la garanzia sia rilasciata nella forma di fideiussione) indica il seguente sito internet..... o la seguente PEC del garante....., al fine di consentire la verifica di veridicità e autenticità della garanzia da parte della stazione appaltante.
- (eventuale, solo nel caso in cui la garanzia sia rilasciata tramite bonifico) che, in caso di restituzione della garanzia provvisoria costituita tramite bonifico, il relativo versamento dovrà essere effettuato sul conto corrente bancario IBAN n. intestato a, presso
- **DICHIARA** di aver provveduto al pagamento del contributo dovuto in favore dell'Autorità ai sensi dell'articolo 1, comma 65 della legge 23 dicembre 2005, n. 266 oppure di impegnarsi ad effettuare il pagamento entro il termine fissato per la presentazione della domanda, a pena di inammissibilità della stessa.
- **DICHIARA di impegnarsi a mantenere valida e vincolante la propria offerta per il periodo previsto nel bando di gara.**
- **ALLEGA** la ricevuta di pagamento elettronico dell'imposta di bollo o del bonifico bancario o, in alternativa, indica il seguente numero seriale della marca da bollo, producendo copia del contrassegno in formato.pdf. Assume ogni responsabilità in caso di utilizzo plurimo dei contrassegni.

9. [Eventuale, ove previste nel Disciplinare le relative previsioni: Assunzione di specifici impegni in materia di tutela del lavoro e parità di genere e generazionale

(Non applicabile ai servizi di natura intellettuale e alle forniture senza posa in opera)

(In caso di Consorzi di cui all'art. 65, comma 2, lett. b), c) e d) del Codice, se il consorzio non esegue in proprio: le dichiarazioni seguenti sono rese per conto delle consorziate esecutrici. In caso di raggruppamenti, RETE e GEIE le dichiarazioni seguenti sono rese dalla mandataria/capofila per conto delle imprese esecutrici)

DICHIARA di impegnarsi a:

- garantire la stabilità occupazionale del personale impiegato, nel rispetto degli impegni assunti in offerta;
- rispettare le misure individuate nel bando di gara al fine di garantire le pari opportunità generazionali, di genere e di inclusione lavorativa per le persone con disabilità o svantaggiate;
 - [applicare al proprio personale il CCNL indicato nel bando di gara;
- o in alternativa
 - [di applicare al personale impegnato nell'esecuzione del contratto il seguente CCNL (indicare il CCNL applicato) identificato dal codice alfanumerico unico, ma di impegnarsi ad applicare il contratto collettivo nazionale e territoriale indicato nel bando di gara nell'esecuzione delle prestazioni oggetto del contratto per tutta la sua durata];
- o in alternativa
 - [di applicare al personale impegnato nell'esecuzione del contratto il seguente CCNL (indicare il CCNL applicato) identificato dal codice alfanumerico unico che garantisce le stesse tutele economiche e normative rispetto a quello indicato nel bando di gara, come evidenziato nella dichiarazione di equivalenza allegata all'offerta tecnica];



Affidamento dei lavori urgenti per il ripristino delle condizioni di sicurezza e funzionalità delle coperture vetrate dell'ingresso del P.O. Umberto I di Enna

- assicurare l'applicazione delle medesime tutele economiche e normative garantite ai propri dipendenti ai lavoratori delle imprese che operano in subappalto.

[Per le procedure di gara riservate ai sensi dell'articolo 61 del codice e/o per quelle afferenti agli investimenti pubblici finanziati, in tutto o in parte, con le risorse del Piano nazionale di ripresa e resilienza, di cui al Regolamento (UE) 2021/240 del Parlamento europeo e del Consiglio del 10 febbraio 2021 e dal Regolamento (UE) 2021/241 del Parlamento europeo e del Consiglio del 12 febbraio 2021 (PNRR), nonché dal Piano nazionale per gli investimenti complementari al PNRR, di cui all'articolo 1 del decreto-legge 6 maggio 2021, n. 59 (PNC), avviate dopo l'entrata in vigore del decreto legge 31 maggio 2021, n. 77, convertito, con modificazioni, dalla legge 29 luglio 2021, n. 108, indicare le seguenti condizioni di esecuzione

Scegliere una delle seguenti opzioni eliminando le altre.

▪ **Opzione 1:** Poiché la propria azienda occupa più di 50 dipendenti:

- Inserisce nel FVOE, ove non sia già presente, copia dell'ultimo rapporto trasmesso alle rappresentanze sindacali aziendali, alla consigliera e al consigliere regionale di parità e relativa attestazione di conformità a quello trasmesso alle rappresentanze sindacali aziendali, alla consigliera e al consigliere regionale di parità;

in aggiunta, nel caso in cui non abbia provveduto alla trasmissione del rapporto nei termini indicati dall'articolo 46 del decreto legislativo n. 198/2006,

- Inserisce nel FVOE, ove non sia già presente, l'attestazione dell'avvenuta trasmissione alle rappresentanze sindacali aziendali e alla consigliera e al consigliere regionale di parità;
- DICHIARA di aver assolto agli obblighi di cui alla legge n. 68/1999;
- DICHIARA di impegnarsi, in caso di aggiudicazione, a consegnare alla Committente, entro 6 mesi dalla stipula del Contratto una relazione relativa all'assolvimento degli obblighi di cui alla medesima legge n. 68/1999 e alle eventuali sanzioni e provvedimenti disposti a loro carico nel triennio antecedente la data di scadenza di presentazione delle offerte. La relazione dovrà essere trasmessa entro il medesimo termine anche alle rappresentanze sindacali aziendali;

o in alternativa,

▪ **Opzione 2:** Poiché la propria azienda ha un numero di dipendenti pari o superiore a 15 e non superiore a 50:

- DICHIARA di impegnarsi a predisporre una relazione di genere sulla situazione del personale maschile e femminile in ognuna delle professioni ed in relazione allo stato di assunzioni, della formazione, della promozione professionale, dei livelli, dei passaggi di categoria o di qualifica, di altri fenomeni di mobilità, dell'intervento della Cassa integrazione guadagni, dei licenziamenti, dei prepensionamenti e pensionamenti, della retribuzione effettivamente corrisposta che dovrà essere consegnata, in caso di aggiudicazione, alla Committente, nonché alle rappresentanze sindacali aziendali, alla consigliera e al consigliere regionale di parità, entro 6 mesi dalla stipula del Contratto;
- che, nei dodici mesi antecedenti alla presentazione dell'offerta nell'ambito della presente procedura, non ha violato l'obbligo di cui all'art. 47, comma 3, del D.L. n. 77/2021, convertito in L. n. 108/2021 o all'articolo 1, comma 6, dell'Allegato II.3;
- di aver assolto agli obblighi di cui alla legge n. 68/1999;
- di impegnarsi, in caso di aggiudicazione, a consegnare alla Committente, entro 6 mesi dalla stipula del Contratto una relazione relativa all'assolvimento degli obblighi di cui alla medesima legge n. 68/1999 e alle eventuali sanzioni e provvedimenti disposti a loro carico nel triennio antecedente la data di scadenza di presentazione delle offerte. La relazione dovrà essere trasmessa entro il medesimo termine anche alle rappresentanze sindacali aziendali.

o, in alternativa

- **Opzione 3:** CHE la propria azienda ha un numero di dipendenti inferiore a 15.



Affidamento dei lavori urgenti per il ripristino delle condizioni di sicurezza e funzionalità delle coperture vetrate dell'ingresso del P.O. Umberto I di Enna

10. Assunzione di ulteriori impegni

DICHIARA, altresì di:

- (solo se previste nel disciplinare) accettare, i requisiti particolari per l'esecuzione del contratto previsti nel disciplinare di gara ai sensi dell'articolo 113, comma 2 del codice, in caso di aggiudicazione;

(solo per gli operatori economici non residenti e privi di stabile organizzazione in Italia)

- uniformarsi, in caso di aggiudicazione, alla disciplina di cui agli articoli 17, comma 2, e 53, comma 3 del D.P.R. 633/1972 e comunicare alla stazione appaltante la nomina del proprio rappresentante fiscale, nelle forme di legge

(solo se vigenti decreti CAM per il settore di riferimento)

- a porre in essere, in caso di aggiudicazione, tutte le operazioni e le procedure necessarie per il rispetto dei criteri ambientali, minimi e premianti, individuati dalla stazione appaltante e contenuti negli elaborati progettuali, in ottemperanza a quanto previsto nei decreti sui Criteri Ambientali Minimi *(indicare il decreto vigente per il settore di interesse)*

(Solo se richiesta conformità agli standard sociali minimi)

- sottoscrivere la dichiarazione di conformità agli standard sociali minimi di cui all'allegato I al decreto del Ministero dell'Ambiente e della Tutela del Territorio e del Mare del 6 giugno 2012, allegata al contratto.
- di aver preso visione e di accettare, senza condizione o riserva alcuna, i chiarimenti (quesiti/risposte) resi disponibili mediante la piattaforma.
- di accettare, senza condizione o riserva alcuna, tutte le norme e disposizioni contenute nella documentazione gara;

SI IMPEGNA ad adempiere, in caso di aggiudicazione, agli obblighi di tracciabilità dei flussi finanziari ai sensi della Legge 13 agosto 2010 n. 136."

11. Autorizzazioni e ulteriori dichiarazioni ai fini dell'accesso, delle comunicazioni e del trattamento dei dati

- **DICHIARA** di essere informato, ai sensi e per gli effetti dell'articolo 13 del Regolamento UE 2016/679, che i dati personali raccolti saranno trattati, anche con strumenti informatici, esclusivamente nell'ambito della presente gara, nonché dell'esistenza dei diritti di cui agli articoli da 15 a 22 del Regolamento.
- **DICHIARA** di essere consapevole che, nei casi di cui all'articolo 36, commi 1 e 2, del codice, l'offerta presentata sarà resa disponibile mediante accesso diretto alla piattaforma.
- **AUTORIZZA** la Stazione Appaltante ad assicurare l'accesso alla documentazione presentata per la partecipazione alla gara, su richiesta di altri concorrenti.
- **AUTORIZZA** la Stazione Appaltante a trasmettere ogni comunicazione ai sensi dell'articolo 29 del Codice dei Contratti tramite le piattaforme dell'ecosistema nazionale di cui all'articolo 22 del predetto Codice e, per quanto non previsto dalle predette piattaforme, mediante l'utilizzo del domicilio digitale.
- **DICHIARA** che il proprio domicilio digitale presente negli indici di cui agli articoli 6-bis e 6-ter del D.lgs. n. 82/05 è il seguente:

[per gli operatori economici transfrontalieri] **INDICA** il seguente domicilio fiscale e l'indirizzo di servizio elettronico di recapito certificato qualificato ai sensi del Regolamento eIDAS e, per le comunicazioni che avvengono a Sistema così come precisato al par. 2.3 del Disciplinare, elegge domicilio nell'apposita area del Sistema ad esso riservata.



**Affidamento dei lavori urgenti per il ripristino delle condizioni di sicurezza e funzionalità delle coperture
vetrate dell'ingresso del P.O. Umberto I di Enna**

(in alternativa, nel caso in cui l'operatore economico non sia presente nei predetti indici): **DICHIARA** di non essere presente negli indici di cui agli articoli 6-bis e 6-ter del D.lgs. n. 82/05, e, pertanto, così come previsto al paragrafo ... *[indicare il paragrafo 2.3 o il diverso paragrafo di riferimento]* del Disciplinare, elegge domicilio digitale per tutte le comunicazioni inerenti la presente procedura nell'apposita area del Sistema ad esso riservata.

La documentazione presentata in copia viene prodotta ai sensi del decreto legislativo n. 82/05.

9

Cognome e nome _____
nato/a _____ il _____
Codice Fiscale _____
Comune di residenza e provincia _____

Cognome e nome _____
nato/a _____ il _____
Codice Fiscale _____
Comune di residenza e provincia _____

- che in caso di accensioni di ulteriori e diversi conti correnti bancari o postali dedicati ovvero di variazioni del conto corrente dedicato sopraindicato provvederà a comunicarne gli estremi identificativi entro 7 gg., nonché, nello stesso termine, le generalità e il Codice Fiscale della persona delegate ad operare.

Luogo e data

Il legale rappresentante

Il/La sottoscritto/a dichiara inoltre di essere informato/a, ai sensi e per gli effetti di cui all'art. 13 del D.Lgs. n. 196/2003, che i dati raccolti saranno trattati, anche con strumenti informatici, esclusivamente nell'ambito del procedimento per il quale la presente dichiarazione viene resa.

Luogo e data

Il legale rappresentante



Parte I: Informazioni sulla procedura di appalto e sull'amministrazione aggiudicatrice o ente aggiudicatore

Le informazioni richieste dalla parte I saranno acquisite automaticamente a condizione che per generare e compilare il DGUE sia utilizzato il servizio DGUE in formato elettronico. In caso contrario tali informazioni devono essere inserite dall'operatore economico.

Informazioni sulla pubblicazione

Informazioni sulla pubblicazione

Per le procedure di appalto per le quali è stato pubblicato un avviso di indizione di gara nella Gazzetta ufficiale dell'Unione europea le informazioni richieste alla parte I saranno acquisite automaticamente, a condizione che per generare e compilare il DGUE sia stato utilizzato il servizio DGUE elettronico. Riferimento dell'avviso o bando pertinente pubblicato nella Gazzetta ufficiale dell'Unione europea:

#1

Tipo di documento:

Nome:

Descrizione:

Numero dell'avviso:

Numero dell'avviso o bando
ricevuto:

URL dell'avviso:

Se non è stato pubblicato un avviso di indizione di gara nella Gazzetta ufficiale dell'Unione europea o se tale pubblicazione non è obbligatoria, l'amministrazione aggiudicatrice o l'ente aggiudicatore deve inserire i dati in modo da permettere l'individuazione univoca della procedura di appalto (ad esempio il rimando ad una pubblicazione a livello nazionale).

Identità del committente

Identità del committente

Informazioni relative alla Stazione Appaltante

*Denominazione:

*Indirizzo:

*CAP:

*Località:

*Paese: *Italia*

*Codice Fiscale:

Informazioni relative al Fornitore del Servizio

*Denominazione:

*Codice Fiscale:

*Sito Web di erogazione servizio:

Informazioni sulla procedura di appalto

Dati informativi dell'appalto (Titolo, descrizione breve, etc...)

Informazioni sull'Appalto

*Titolo: *DGUE 2.1.1*

*Breve descrizione dell'appalto:

Numero di riferimento attribuito al fascicolo dall'amministrazione aggiudicatrice o dall'ente aggiudicatore (ove esistente):

Codice progetto (ove l'appalto sia finanziato o cofinanziato con fondi europei):

*Tipologia Appalto:

*Classificazione Scelta del Contraente:

*Lista CPV inerenti l'Appalto:

*Lista dei Lotti: *472959_LOTTO1_*

Dati relativi al RUP (Responsabile Unico del Procedimento)

*Nominativo RUP:

Telefono:

*Indirizzo e-mail:

Informazioni sulla partecipazione ai Lotti

Prego considerare i seguenti requisiti circa la gestione dei lotti in questa procedura di acquisto.

*L'OE può inserire offerta per

*Massimo numero di lotti

*Massimo numero di lotti

Tutte le altre informazioni in tutte le sezioni del DGUE devono essere inserite dall'operatore economico

Parte II: Informazioni sull'operatore economico

A: INFORMAZIONI SULL'OPERATORE ECONOMICO

Dati Identificativi

Dati Identificativi

*Ruolo:

*Nome/denominazione:

Partita IVA, se applicabile:

Se non è applicabile un numero di partita IVA indicare un altro numero di identificazione nazionale (es. Codice Fiscale), se richiesto e applicabile

Indirizzo postale

Indirizzo postale

*Via e numero civico:

*Codice postale:

*Città:

*Paese:

Indirizzo Internet o sito web (ove esistente)

Indirizzo Internet o sito web (ove esistente):

Persona di contatto

Persone di contatto:

*Persona di contatto:

*Telefono:

*PEC o e-mail:

L'Operatore Economico è una Micro, Piccola o Media Impresa?

L'Operatore Economico è una Micro, Piccola o Media Impresa?

*Risposta *si* *no*

*Numero di Addetti

*Fatturato

Si tratta di appalto riservato

Solo se l'appalto è riservato: l'operatore economico è un laboratorio protetto, una "impresa sociale" o provvederà all'esecuzione del contratto nel contesto di programmi di lavoro protetti?

*Risposta:

si

no

Qual è la percentuale corrispondente di lavoratori con disabilità o svantaggiati?

Se richiesto, specificare a quale o quali categorie di lavoratori con disabilità o svantaggiati appartengono i dipendenti interessati:

Se la documentazione pertinente è disponibile elettronicamente, indicare

si

no

#1

*(Indirizzo web, autorità o organismo di emanazione, riferimento preciso della documentazione):

Indirizzo Web

Autorità o Organismo di emanazione

Riferimento preciso della documentazione

Registrazione in elenchi ufficiali

Se pertinente: l'operatore economico è iscritto in un elenco ufficiale degli operatori economici riconosciuti, oppure possiede un certificato equivalente (ad esempio rilasciato nell'ambito di un sistema nazionale di qualificazione o prequalificazione)?

*Risposta:

si

no

*Fornire il nome dell'elenco o del certificato e il numero di registrazione o certificazione pertinente, se applicabile

Se il certificato di registrazione o certificazione è disponibile per via elettronica, si prega di indicare dove

*Indicare i riferimenti su cui si basa la registrazione o la certificazione e, se del caso, la classificazione ottenuta nell'elenco ufficiale

*La registrazione o la certificazione coprono

si

no

tutti i criteri di selezione
richiesti?

Se la documentazione
pertinente è disponibile
elettronicamente, indicare

si.

no

#1

*(Indirizzo web, autorità o organismo di emanazione, riferimento preciso della documentazione):

Indirizzo Web

Autorità o Organismo di
emanazione

Riferimento preciso della
documentazione

Forma di Partecipazione

L'operatore economico partecipa alla procedura
di appalto insieme ad altri?

*Risposta

si

no

*Si prega di indicare il
ruolo dell'operatore
economico nel gruppo
(leader, responsabile di
compiti specifici ...)

Identificare gli altri operatori
economici che partecipano
insieme alla procedura di
aggiudicazione

Dove applicabile, nome del
gruppo partecipante:

Se la documentazione
pertinente è disponibile
elettronicamente, indicare

si

no

#1

*(Indirizzo web, autorità o organismo di emanazione, riferimento preciso della documentazione):

Indirizzo Web

Autorità o Organismo di
emanazione

Lotti a cui l'OE intende partecipare

Se pertinente, indicare il lotto o i lotti per i quali #1
l'operatore economico intende presentare
un'offerta:

*Identificativo Lotto

B: INFORMAZIONI SUI RAPPRESENTANTI DELL'OPERATORE ECONOMICO

Se pertinente, indicare nome e indirizzo delle persone abilitate ad agire come rappresentanti, ivi compresi procuratori e institori, dell'operatore economico ai fini della procedura di appalto in oggetto; se intervengono più legali rappresentanti ripetere tante volte quanto necessario

Eventuali rappresentanti

Legali rappresentanti #1

*Nome:

*Cognome:

*Codice Fiscale

*Data di nascita:

*Luogo di nascita:

Via e numero civico:

Codice postale:

Città:

Paese:

Telefono:

E-mail:

Posizione/Titolo ad agire:

Se necessario, fornire
precisazioni sulla
rappresentanza (forma,
portata, scopo, firma
congiunta):

C: INFORMAZIONI SULL'AFFIDAMENTO SULLE CAPACITÀ DI ALTRI SOGGETTI

Imprese Ausiliarie

L'operatore economico fa affidamento sulle
capacità di altri soggetti per soddisfare i criteri di
selezione della parte IV e rispettare i criteri e le
regole (eventuali) della parte V?

*Risposta:

si

no

#1

*Ragione sociale

*Identificativo

*Attività svolta (per questa specifica procedura)

*Se la documentazione pertinente è disponibile elettronicamente, indicare *si* *no*

#1

*(Indirizzo web, autorità o organismo di emanazione, riferimento preciso della documentazione):

Indirizzo Web :

Autorità o Organismo di emanazione

Riferimento preciso della documentazione

D: INFORMAZIONI CONCERNENTI I SUBAPPALTATORI SULLE CUI CAPACITÀ L'OPERATORE ECONOMICO NON FA AFFIDAMENTO

Subappaltatori

L'operatore economico intende subappaltare parte del contratto a terzi?

*Risposta: *si* *no*

#1

*Attività svolta (per questa specifica procedura)

Quota (espressa in percentuale) sull'importo contrattuale:

Se l'amministrazione aggiudicatrice o l'ente aggiudicatore richiede esplicitamente queste informazioni in aggiunta alle informazioni della presente sezione, fornire le informazioni richieste dalle sezioni A e B della presente parte, dalla parte III e dalla parte VI, per ognuno dei subappaltatori (o categorie di subappaltatori) interessati.

PARTE III: MOTIVI DI ESCLUSIONE

A: MOTIVI LEGATI A CONDANNE PENALI

L'articolo 57, paragrafo 1, della direttiva 2014/24/UE stabilisce i seguenti motivi di esclusione:

- a. Partecipazione a un'organizzazione criminale;
- b. Corruzione;
- c. Frode;
- d. Reati terroristici o reati connessi alle attività terroristiche;
- e. Riciclaggio di proventi di attività criminose o finanziamento al terrorismo;
- f. Lavoro minorile e altre forme di tratta di esseri umani.

Partecipazione ad organizzazione criminale

Partecipazione a un'organizzazione criminale, come definita all'articolo 2 della Decisione quadro 2008/841/GAI del Consiglio, del 24 ottobre 2008, sulla lotta alla criminalità organizzata

*Risposta fornita

si

no

#1

Partecipazione ad un'organizzazione criminale - Decreto legislativo 31 marzo 2023, n. 36 - art. 94 co. 1 lett. a)

L'operatore economico ovvero uno dei soggetti di cui all'articolo 94 co. 3 del Decreto legislativo 36 del 31 marzo 2023 sono stati condannati con sentenza definitiva o decreto penale di condanna divenuto irrevocabile per il motivo indicato sopra?

*Data della condanna

*Durata della condanna

*Data Inizio

*Data Fine

*Motivo

*Chi è stato condannato

*Periodo di esclusione

*Data Inizio

*Data Fine

*Queste informazioni sono disponibili gratuitamente per le autorità in una banca dati di uno Stato membro UE?

si

no

#1

*Se la documentazione pertinente relativa è disponibile elettronicamente, indicare (Indirizzo web, autorità o organismo di emanazione, riferimento preciso della documentazione):

Indirizzo Web

Autorità o Organismo di emanazione

Riferimento preciso della documentazione

*In caso affermativo, l'operatore economico ha adottato misure sufficienti a dimostrare la sua affidabilità nonostante l'esistenza di un pertinente motivo di esclusione (autodisciplina o "Self-Cleaning")?

si

no

*Descrivere tali misure

Corruzione

Corruzione, come definita nell'articolo 3 della convenzione sulla lotta alla corruzione che coinvolge funzionari delle Comunità europee o funzionari degli Stati membri dell'Unione europea, GU C 195 del 25.6.1997 e all'articolo 2, paragrafo 1, della decisione quadro del Consiglio 2003/568 / GAI del 22 luglio 2003 sulla lotta alla corruzione nel settore privato (GU L 192 del 31.7.2003). Questo motivo di esclusione include anche la corruzione come definita nel diritto nazionale dell'amministrazione aggiudicatrice (ente aggiudicatore) o dell'operatore economico

Corruzione - Decreto legislativo 31 marzo 2023, n. 36 - art. 94 co. 1 lett. b)
L'operatore economico ovvero uno dei soggetti di cui all'articolo 94 co. 3 del Decreto legislativo 36 del 31 marzo 2023 sono stati condannati con sentenza definitiva o decreto penale di condanna divenuto irrevocabile per il motivo indicato sopra?

*Risposta fornita si no

#1

*Data della condanna

*Durata della condanna

*Data Inizio

*Data Fine

*Motivo

*Chi è stato condannato

*Periodo di esclusione

*Data Inizio

*Data Fine

*Queste informazioni sono disponibili gratuitamente per le autorità in una banca dati di uno Stato membro UE? si no

#1

*Se la documentazione pertinente relativa è disponibile elettronicamente, indicare (indirizzo web, autorità o organismo di emanazione, riferimento preciso della documentazione):

Indirizzo Web

Autorità o Organismo di emanazione

Riferimento preciso della documentazione

*In caso affermativo, l'operatore economico ha adottato misure sufficienti a dimostrare la sua affidabilità nonostante l'esistenza di un pertinente motivo di esclusione (autodisciplina o "Self-Cleaning")? si no

*Descrivere tali misure

Frode

Frode ai sensi dell'articolo 1 della Convenzione sulla tutela degli interessi finanziari delle Comunità europee (GU C 316 del 27.11.1995)

*Risposta fornita si no

L'operatore economico ovvero uno dei soggetti di cui all'articolo 94 co. 3 del Decreto legislativo 36 del 31 marzo 2023 sono stati condannati con sentenza definitiva o decreto penale di condanna divenuto irrevocabile per il motivo indicato sopra?

*Data della condanna

*Durata della condanna

*Data Inizio

*Data Fine

*Motivo

*Chi è stato condannato

*Periodo di esclusione

*Data Inizio

*Data Fine

*Queste informazioni sono disponibili gratuitamente per le autorità in una banca dati di uno Stato membro UE?

si

no

#1

*Se la documentazione pertinente relativa è disponibile elettronicamente, indicare (Indirizzo web, autorità o organismo di emanazione, riferimento preciso della documentazione):

Indirizzo Web

Autorità o Organismo di emanazione

Riferimento preciso della documentazione

*In caso affermativo, l'operatore economico ha adottato misure sufficienti a dimostrare la sua affidabilità nonostante l'esistenza di un pertinente motivo di esclusione (autodisciplina o "Self-Cleaning")?

si

no

*Descrivere tali misure

Reati terroristici o reati connessi alle attività terroristiche

Reati di terrorismo o reati collegati ad attività terroristiche, quali definiti negli articoli 1 e 3 della decisione quadro del Consiglio, del 13 giugno 2002, sulla lotta al terrorismo (GU L 164 del 22.6.2002). Questo motivo di esclusione include anche l'incitamento, il favoreggiamento o il tentativo di commettere un reato, di cui all'articolo 4 di tale decisione quadro

*Risposta fornita

si

no

#1

*Data della condanna

Reati terroristici o reati connessi alle attività terroristiche - Decreto legislativo 31 marzo 2023, n. 36 - art. 94, co. 1 lett. e)
L'operatore economico ovvero uno dei soggetti di cui all'articolo 94 co. 3 del Decreto legislativo 36 del 31 marzo 2023 sono stati condannati con sentenza definitiva o decreto penale di condanna divenuto irrevocabile per il motivo indicato sopra?

*Durata della condanna

*Data Inizio

*Data Fine

*Motivo

*Chi è stato condannato

*Periodo di esclusione

*Data Inizio

*Data Fine

*Queste informazioni sono disponibili gratuitamente per le autorità in una banca dati di uno Stato membro UE?

si

no

#1

*Se la documentazione pertinente relativa è disponibile elettronicamente, indicare (Indirizzo web, autorità o organismo di emanazione, riferimento preciso della documentazione):

Indirizzo Web

Autorità o Organismo di emanazione

Riferimento preciso della documentazione

*In caso affermativo, l'operatore economico ha adottato misure sufficienti a dimostrare la sua affidabilità nonostante l'esistenza di un pertinente motivo di esclusione (autodisciplina o "Self-Cleaning")?

si

no

*Descrivere tali misure

Riciclaggio di proventi di attività criminali o finanziamento del terrorismo

Riciclaggio di denaro o finanziamento del terrorismo, come definito all'articolo 2 della direttiva 2011/36 / UE del Parlamento europeo e del Consiglio, del 5 aprile 2011, sulla prevenzione e la lotta alla tratta di esseri umani e sulla protezione delle sue vittime, e che sostituisce la decisione quadro del Consiglio 2002 / 629 / GAI (GU L 101 del 15.4.2011)

*Risposta fornita

si

no

#1

*Data della condanna

Riciclaggio di proventi di attività criminose o finanziamento del terrorismo - Decreto legislativo 31 marzo 2023, n. 36 - art. 94 co. 1 lett. f)

L'operatore economico ovvero uno dei soggetti di cui all'articolo 94 co. 3 del Decreto legislativo 36 del 31 marzo 2023 sono stati condannati con sentenza definitiva o decreto penale di condanna divenuto irrevocabile per il motivo indicato sopra?

*Durata della condanna

*Data Inizio *Data Fine

*Motivo

*Chi è stato condannato

*Periodo di esclusione

*Data Inizio *Data Fine

*Queste informazioni sono disponibili gratuitamente per le autorità in una banca dati di uno Stato membro UE?

si *no*

#1

*Se la documentazione pertinente relativa è disponibile elettronicamente, indicare (Indirizzo web, autorità o organismo di emanazione, riferimento preciso della documentazione):

Indirizzo Web

Autorità o Organismo di emanazione

Riferimento preciso della documentazione

*In caso affermativo, l'operatore economico ha adottato misure sufficienti a dimostrare la sua affidabilità nonostante l'esistenza di un pertinente motivo di esclusione (autodisciplina o "Self-Cleaning")?

si *no*

*Descrivere tali misure

Lavoro minorile e altre forme di tratta di esseri umani

Lavoro minorile e altre forme di tratta di esseri umani, come definito all'articolo 2 della direttiva 2011/36 / UE del Parlamento europeo e del Consiglio, del 5 aprile 2011, sulla prevenzione e la lotta alla tratta di esseri umani e sulla protezione delle sue vittime, e che sostituisce la decisione quadro del Consiglio 2002 / 629 / GAI (GU L 101 del 15.4.2011)

*Risposta fornita *si* *no*

#1

*Data della condanna

Sfruttamento del lavoro minorile e altre forme di tratta di esseri umani - Decreto legislativo 31 marzo 2023, n. 36 - art. 94 co. 1, lett. g)
L'operatore economico ovvero uno dei soggetti di cui all'articolo 94 co. 3 del Decreto legislativo 36 del 31 marzo 2023 sono stati condannati con sentenza definitiva o decreto penale di condanna divenuto irrevocabile per il motivo indicato sopra?

*Durata della condanna

*Data Inizio

*Data Fine

*Motivo

*Chi è stato condannato

*Periodo di esclusione

*Data Inizio

*Data Fine

*Queste informazioni sono disponibili gratuitamente per le autorità in una banca dati di uno Stato membro UE?

si

no

#1

*Se la documentazione pertinente relativa è disponibile elettronicamente, indicare (indirizzo web, autorità o organismo di emanazione, riferimento preciso della documentazione):

Indirizzo Web

Autorità o Organismo di emanazione

Riferimento preciso della documentazione

*In caso affermativo, l'operatore economico ha adottato misure sufficienti a dimostrare la sua affidabilità nonostante l'esistenza di un pertinente motivo di esclusione (autodisciplina o "Self-Cleaning")?

si

no

*Descrivere tali misure

B: MOTIVI LEGATI AL PAGAMENTO DI IMPOSTE O CONTRIBUTI PREVIDENZIALI

Pagamento di imposte

L'operatore economico ha violato i suoi obblighi relativi al pagamento delle tasse, sia nel paese in cui è stabilito che nello Stato membro dell'amministrazione aggiudicatrice o dell'ente aggiudicatore, se diverso dal paese di stabilimento?

Limite ammesso

Ulteriori informazioni

Pagamento di Tasse - Decreto legislativo 31 marzo 2023, n. 36 - art. 94 co. 6 e art. 95 co. 2

*Risposta

no

*Paese o Stato Membro Interessato

*Di quale importo si tratta

*L'Inottemperanza è stata stabilita tramite decisioni diverse da quelle giudiziarie o amministrative?

si

no

*Specificare

*L'operatore economico ha ottemperato od ottempererà ai suoi obblighi, pagando o impegnandosi in modo vincolante a pagare le imposte, le tasse dovute, compresi eventuali interessi o multe?

si

no

*Specificare

*Se l'inottemperanza è stata stabilita tramite decisioni giudiziarie o amministrative tale decisione è definitiva e vincolante?

si

no

*Indicare la data della sentenza di condanna o della decisione

*Nel caso di una sentenza di condanna, se stabilita direttamente nella sentenza di condanna, la durata del periodo d'esclusione

*Data Inizio

*Data Fine

*Se la documentazione pertinente relativa al pagamento di imposte è disponibile elettronicamente, indicare

si

no

#1

*(Indirizzo web, autorità o organismo di emanazione, riferimento preciso della documentazione):

Indirizzo Web

Autorità o Organismo di emanazione

Riferimento preciso della documentazione

Pagamento di contributi previdenziali

L'operatore economico ha violato i suoi obblighi relativi al pagamento dei contributi previdenziali, sia nel paese in cui è stabilito che nello Stato membro dell'amministrazione aggiudicatrice o dell'ente aggiudicatore se diverso dal paese di stabilimento?

Limite ammesso

Ulteriori informazioni

Pagamento di Contributi Previdenziali - Decreto legislativo 31 marzo 2023, n. 36 - art. 94 co. 6 e art. 95 co. 2

*Risposta

si

no

*Paese o Stato Membro Interessato

*Di quale importo si tratta

*L'inottemperanza è stata stabilita tramite decisioni diverse da quelle giudiziarie o amministrative?

si

no

*Specificare

*L'operatore economico ha ottemperato od ottempererà ai suoi obblighi, pagando o impegnandosi in modo vincolante a pagare i contributi previdenziali dovuti, compresi eventuali interessi o multe?

si

no

*Specificare

*Se l'inottemperanza è stata stabilita tramite decisioni giudiziarie o amministrative tale

si

no

decisione è definitiva e vincolante?

Indicare la data della sentenza di condanna o della decisione

*Nel caso di una sentenza di condanna, se stabilita direttamente nella sentenza di condanna, la durata del periodo d'esclusione

*Data Inizio

*Data Fine

*Se la documentazione pertinente relativa al pagamento di imposte è disponibile elettronicamente, indicare

#7

*(Indirizzo web, autorità o organismo di emanazione, riferimento preciso della documentazione):

Indirizzo Web

Autorità o Organismo di emanazione

Riferimento preciso della documentazione

C: MOTIVI LEGATI A INSOLVENZA, CONFLITTO DI INTERESSI O ILLECITI PROFESSIONALI

Si noti che ai fini del presente appalto alcuni dei motivi di esclusione elencati di seguito potrebbero essere stati oggetto di una definizione più precisa nel diritto nazionale, nell'avviso o bando pertinente o nei documenti di gara: il diritto nazionale può ad esempio prevedere che nel concetto di "grave illecito professionale" rientrino forme diverse di condotta.

Violazione di obblighi in materia di diritto ambientale

L'operatore economico, a sua conoscenza, ha violato i suoi obblighi in materia di diritto ambientale? Come indicato ai fini del presente appalto nel diritto nazionale, nell'avviso pertinente o nei documenti di gara o nell'articolo 18, paragrafo 2, della direttiva 2014/24/UE

*Risposta

Violazione di obblighi in materia di diritto ambientale - Decreto legislativo 31 marzo 2023, n. 36 - art. 95 co. 1, lett. a)

*Specificare

*In caso affermativo, l'operatore economico ha adottato misure sufficienti

a dimostrare la sua affidabilità nonostante l'esistenza di un pertinente motivo di esclusione (autodisciplina o "Self-Cleaning")?

*Specificare

Violazione di obblighi in materia di diritto sociale

L'operatore economico, a sua conoscenza, ha violato i suoi obblighi nel campo del diritto sociale? Come indicato ai fini del presente appalto nel diritto nazionale, nell'avviso pertinente o nei documenti di gara o nell'articolo 18, paragrafo 2, della direttiva 2014/24/UE

*Risposta sì no

Violazione di obblighi in materia di diritto sociale - Decreto legislativo 31 marzo 2023, n. 36 - art. 95 co. 1, lett. a)

*Specificare

*In caso affermativo, l'operatore economico ha adottato misure sufficienti a dimostrare la sua affidabilità nonostante l'esistenza di un pertinente motivo di esclusione (Autodisciplina o Self-Cleaning)?

sì no

*Specificare

Violazione di obblighi in materia di diritto del lavoro

L'operatore economico, a sua conoscenza, ha violato i suoi obblighi in materia di diritto del lavoro? Come indicato ai fini del presente appalto nel diritto nazionale, nell'avviso pertinente o nei documenti di gara o nell'articolo 18, paragrafo 2, della direttiva 2014/24/UE

*Risposta sì no

Violazione di obblighi in materia di diritto del lavoro e di salute e sicurezza sul lavoro - Decreto legislativo 31 marzo 2023, n. 36 - art. 95 co. 1, lett. a)

*Specificare

*In caso affermativo, l'operatore economico ha adottato misure sufficienti a dimostrare la sua affidabilità nonostante l'esistenza di un pertinente motivo di esclusione (Autodisciplina o Self-Cleaning)?

sì no

*Specificare

Fallimento

Liquidazione giudiziale

Decreto legislativo 31 marzo 2023, n. 36 - art. 94
co. 5 lett. d)

Liquidazione giudiziale - L'operatore economico
è stato sottoposto a liquidazione giudiziale o è in
corso un procedimento per la dichiarazione di
liquidazione giudiziale?

*Risposta

sì

no

*In caso affermativo
fornire informazioni
dettagliate

*Indicare per quali motivi
l'operatore economico
sarà comunque in grado
di eseguire il contratto,
tenendo conto delle
norme e misure nazionali
applicabili in relazione
alla prosecuzione delle
attività nelle situazioni
citate

*Queste informazioni sono
disponibili gratuitamente
per le autorità in una
banca dati di uno Stato
membro UE?

sì

no

#7

*Se la documentazione pertinente relativa è disponibile elettronicamente,
Indicare (Indirizzo web, autorità o organismo di emanazione, riferimento preciso
della documentazione):

Indirizzo Web

Autorità o Organismo di
emanazione

Riferimento preciso della
documentazione

Liquidazione coatta

Liquidazione coatta

Decreto legislativo 31 marzo 2023, n. 36 - art. 94
co. 5 lett. d)

Liquidazione coatta - L'operatore economico è
oggetto di un provvedimento di liquidazione
coatta o è in corso una procedura per
l'emanazione di tale provvedimento?

*Risposta

sì

no

*In caso affermativo
fornire informazioni
dettagliate

*Indicare per quali motivi
l'operatore economico
sarà comunque in grado
di eseguire il contratto,
tenendo conto delle
norme e misure nazionali

applicabili in relazione
alla prosecuzione delle
attività nelle situazioni
citare?

*Queste informazioni sono
disponibili gratuitamente
per le autorità in una
banca dati di uno Stato
membro UE?

si no

#1

*Se la documentazione pertinente relativa è disponibile elettronicamente,
Indicare (Indirizzo web, autorità o organismo di emanazione, riferimento preciso
della documentazione):

Indirizzo Web

Autorità o Organismo di
emanazione

Riferimento preciso della
documentazione

Concordato preventivo con i creditori

Concordato preventivo con i creditori

Decreto legislativo 31 marzo 2023, n. 36 - art. 94
co. 5 lett. d)

L'operatore economico è stato ammesso al
concordato preventivo o è in corso una procedura
per l'ammissione?

*Risposta si no

*In caso affermativo
fornire informazioni
dettagliate

*Indicare per quali motivi
l'operatore economico
sarà comunque in grado
di eseguire il contratto,
tenendo conto delle
norme e misure nazionali
applicabili in relazione
alla prosecuzione delle
attività nelle situazioni
citare?

*Queste informazioni sono
disponibili gratuitamente
per le autorità in una
banca dati di uno Stato
membro UE?

si no

#1

*Se la documentazione pertinente relativa è disponibile elettronicamente,
Indicare (Indirizzo web, autorità o organismo di emanazione, riferimento preciso
della documentazione):

Indirizzo Web

Autorità o Organismo di
emanazione

Riferimento preciso della
documentazione

Gravi illeciti professionali

L'operatore economico si è reso colpevole di gravi illeciti professionali? Vedere, ove pertinente, le definizioni nel diritto nazionale, l'avviso o bando pertinente o i documenti di gara.

Gravi illeciti professionali - Decreto legislativo 31 marzo 2023, n. 36 - art. 95 co. 1 lett. e) e art. 98 co. 3 lett. d) e) f) g) h)

*Risposta

si

no

*In caso affermativo,
fornire informazioni
dettagliate

*In caso affermativo,
l'operatore economico ha
adottato misure sufficienti
a dimostrare la sua
affidabilità (autodisciplina
o "Self-Cleaning")?

si

no

*Specificare

Accordi con altri operatori economici intesi a falsare la concorrenza

L'operatore economico ha sottoscritto accordi con altri operatori economici intesi a falsare la concorrenza?

Decreto legislativo 31 marzo 2023, n. 36 - art. 98 co. 3 lett. a)

*Risposta

si

no

*In caso affermativo,
fornire informazioni
dettagliate:

*In caso affermativo,
l'operatore economico ha
adottato misura sufficienti
a dimostrare la sua
affidabilità (autodisciplina
o "Self-Cleaning")?

si

no

*Specificare

Conflitto di interessi legato alla partecipazione alla procedura di appalto

L'operatore economico è a conoscenza di conflitti di interesse come indicato nella legislazione nazionale, nell'avviso pertinente o nei documenti di gara dovuti alla sua partecipazione alla procedura di appalto?

*Risposta sì no

Conflitto di interessi legato alla partecipazione alla procedura di appalto - Decreto legislativo 31 marzo 2023, n. 36 - art. 95 co. 1 lett. b)

*In caso affermativo, fornire informazioni dettagliate sulle modalità con cui è stato risolto il conflitto di interessi

Partecipazione diretta o indiretta alla preparazione della procedura di appalto

L'operatore economico o un'impresa a lui collegata ha fornito consulenza all'amministrazione aggiudicatrice o all'ente aggiudicatore o ha altrimenti partecipato alla preparazione della procedura di appalto?

*Risposta sì no

Partecipazione diretta o indiretta alla preparazione della procedura di appalto - Decreto legislativo 31 marzo 2023, n. 36 - art. 95 co. 1 lett. c)

*In caso affermativo, fornire informazioni dettagliate sulle misure adottate per prevenire le possibili distorsioni della concorrenza

Cessazione anticipata, risarcimento danni o altre sanzioni comparabili

L'operatore economico ha già avuto esperienza di cessazione anticipata di un precedente contratto di appalto pubblico, di un precedente contratto di appalto con un ente aggiudicatore o di un precedente contratto di concessione, oppure di imposizione di un risarcimento danni o altre sanzioni comparabili in relazione a tale precedente contratto di appalto?

*Risposta sì no

Carenze nell'esecuzione di un precedente contratto - Cessazione anticipata, risarcimento danni o altre sanzioni comparabili - Decreto legislativo 31 marzo 2023, n. 36 - art. 98 co. 3 lett c)

*Specificare

*In caso affermativo, l'operatore economico ha adottato misure sufficienti a dimostrare la sua affidabilità (autodisciplina o "Self-Cleaning")?

*Specificare

Influenza indebita nel processo decisionale, vantaggi indebiti derivanti da informazioni riservate

L'operatore economico può confermare che non si è reso gravemente colpevole di false dichiarazioni nel fornire le informazioni richieste per verificare l'assenza di motivi di esclusione o il rispetto dei criteri di selezione, non ha omesso di fornire tali informazioni, è stato in grado di presentare senza indugio i documenti giustificativi richiesti dall'amministrazione aggiudicatrice o dall'ente aggiudicatore e non si è impegnato a influenzare indebitamente il processo decisionale dell'amministrazione aggiudicatrice o dell'ente aggiudicatore, a ottenere informazioni riservate che possono conferirgli vantaggi indebiti nella procedura di appalto o a fornire per negligenza informazioni fuorvianti che possono avere un'influenza significativa sulle decisioni riguardanti l'esclusione, la selezione o l'aggiudicazione?

*Risposta sì no

*In caso affermativo fornire informazioni dettagliate

False dichiarazioni - Decreto legislativo 31 marzo 2023, n. 36 - art. 94 co. 5 lett. e) ed f) e art. 98 co. 3 lett. b)

D: ALTRI MOTIVI DI ESCLUSIONE EVENTUALMENTE PREVISTI DALLA LEGISLAZIONE NAZIONALE DELLO STATO MEMBRO DELL'AMMINISTRAZIONE AGGIUDICATRICE O DELL'ENTE AGGIUDICATORE

Motivi di esclusione previsti esclusivamente dalla legislazione nazionale

Si applicano motivi di esclusione previsti esclusivamente dalla legislazione nazionale, specificati nell'avviso o bando pertinente o nei documenti di gara?

In riferimento alla normativa italiana vigente: Altri motivi di esclusione eventualmente previsti dalla legislazione nazionale dello Stato membro dell'amministrazione aggiudicatrice o dell'ente aggiudicatore.

Si applicano motivi di esclusione previsti esclusivamente dalla legislazione nazionale, specificati nell'avviso o bando pertinente o nei documenti di gara?

1) Decreto legislativo 31 marzo 2023, n. 36 - art. 94 co. 1 lett. c)
Uno dei soggetti indicati all'art. 94 co. 3 del d. lgs. 36/2023 è stato condannato con sentenza definitiva o decreto penale di condanna divenuto irrevocabile per il reato di false comunicazioni sociali di cui agli articoli 2621 e 2622 del codice civile?

*Risposta: sì no

#1

*Data di condanna

*Durata della condanna

*Data Inizio *Data Fine

*Motivazione

*Soggetto che è stato condannato

*Periodo di esclusione

*Data Inizio *Data Fine

*In questo caso, l'operatore economico ha adottato misure sufficienti a dimostrare la sua affidabilità nonostante l'esistenza di un pertinente motivo di esclusione (autodisciplina o Self-Cleaning)? sì no

*Descrivere tali misure

2) Decreto legislativo 31 marzo 2023, n. 36 - art. 94 co. 1 lett. h)
Uno dei soggetti indicati all'art. 94 co. 3 del d. lgs. 36/2023 è stato condannato con sentenza definitiva o decreto penale di condanna divenuto irrevocabile per un qualunque delitto da cui derivi, quale pena accessoria,

L'incapacità di contrattare con la pubblica amministrazione?

*Risposta: sì no

#1

*Data di condanna

*Durata della condanna

*Data Inizio

*Data Fine

*Motivazione

*Soggetto che è stato
condannato

*Periodo di esclusione

*Data Inizio

*Data Fine

*In questo caso, l'operatore economico ha adottato misure sufficienti a dimostrare la sua affidabilità nonostante l'esistenza di un pertinente motivo di esclusione (autodisciplina o Self-Cleaning)?

sì no

*Descrivere tali misure

**3) Decreto legislativo 31 marzo 2023, n. 36 - art. 94 co. 2
Sussistono a carico dei soggetti di cui all'art. 94, co. 3,
del d.lgs. n. 36/2023 cause di decadenza, di sospensione
o di divieto previste dall'articolo 67 del decreto
legislativo 6 settembre 2011, n. 159 o di un tentativo di
infiltrazione mafiosa di cui all'articolo 84, comma 4, del
medesimo decreto 159/2011?**

*Risposta: sì no

**4) Decreto legislativo 31 marzo 2023, n. 36 - art. 94 co. 5
lett. a
L'operatore economico ha subito una sanzione interdittiva
di cui all'articolo 9, co. 2, lett. c), del decreto legislativo 8
giugno 2001, n. 231, o altra sanzione che comporta il
divieto di contrarre con la pubblica amministrazione,
compresi i provvedimenti interdittivi di cui all'articolo 14
del decreto legislativo 9 aprile 2008, n. 81?**

*Risposta: sì no

5) Decreto legislativo 31 marzo 2023, n. 36 - art. 94, co. 5, lett. b)

L'Operatore Economico ha violato le norme che disciplinano il diritto al lavoro dei disabili di cui alla legge 12 marzo 1999, n. 68?

*Risposta:

si

no

6) L'operatore economico si trova nella condizione prevista dall'art. 53 comma 16-ter del D.Lgs. 165/2001 (pantouflage o revolving door) in quanto ha concluso contratti di lavoro subordinato o autonomo e, comunque, ha attribuito incarichi ad ex dipendenti della stazione appaltante che hanno cessato il loro rapporto di lavoro da meno di tre anni e che negli ultimi tre anni di servizio hanno esercitato poteri autoritativi o negoziali per conto della stessa stazione appaltante nei confronti del medesimo operatore economico?

*Risposta:

si

no

In riferimento a tutta la sezione D "Motivi di esclusione previsti esclusivamente dalla legislazione nazionale":

*Se la documentazione pertinente è disponibile elettronicamente, indicare

si

no

#1

*(Indirizzo web, autorità o organismo di emanazione, riferimento preciso della documentazione):

Indirizzo Web

Autorità o Organismo di emanazione

Riferimento preciso della documentazione

PARTE IV: CRITERI DI SELEZIONE

In merito ai criteri di selezione (sezioni da A a D della presente parte) l'operatore economico dichiara che:

A: IDONEITÀ

L'operatore economico deve fornire informazioni solo se i criteri di selezione in oggetto sono stati richiesti dall'amministrazione aggiudicatrice o dall'ente aggiudicatore nell'avviso o bando pertinente o nei documenti di gara ivi citati.

Iscrizione in un registro professionale pertinente

È iscritto nei registri professionali pertinenti tenuti nello Stato membro di stabilimento come indicato nell'allegato XI della direttiva 2014/24/UE; gli operatori economici di taluni Stati membri potrebbero dover soddisfare altri requisiti previsti nello stesso allegato.

Iscrizione in albi e registri professionali - art. 100, co. 3 d.lgs. n. 36/2023.

#1

Identificazione Lotti

Nome del registro

URL

*Risposta sì no

Numero registrazione

*Motivazione mancata registrazione

*Se la documentazione pertinente è disponibile elettronicamente, Indicare sì no

#1

*(indirizzo web, autorità o organismo di emanazione, riferimento preciso della documentazione):

Indirizzo Web

Autorità o Organismo di emanazione

Riferimento preciso della documentazione

Iscrizione in un registro commerciale

È iscritto nei registri commerciali tenuti nello Stato membro di stabilimento come indicato nell'allegato XI della direttiva 2014/24/UE; gli operatori economici di taluni Stati membri potrebbero dover soddisfare altri requisiti previsti nello stesso allegato.

Iscrizioni nel registro delle imprese che svolgono attività commerciale - art. 100, co. 3 d.lgs. n. 36/2023.

#1

Identificazione Lotti

Nome del registro

URL

*Risposta sì no

Numero registrazione

*Motivazione mancata registrazione

*Se la documentazione pertinente è disponibile elettronicamente, indicare

#1

*(indirizzo web, autorità o organismo di emanazione, riferimento preciso della documentazione):

Indirizzo Web

Autorità o Organismo di emanazione

Riferimento preciso della documentazione

Per gli appalti di servizi: necessità di autorizzazione particolare

È richiesta un'autorizzazione particolare per poter prestare il servizio di cui trattasi nel paese di stabilimento dell'operatore economico?

Art. 100, co. 1, lett. a) d.lgs. n. 36/2023.

*Identificazione lotti

Nome del registro

URL

#1

*Risposta

Numero registrazione

*Motivazione mancata registrazione

*Se la documentazione pertinente è disponibile elettronicamente, indicare

#1

*(indirizzo web, autorità o organismo di emanazione, riferimento preciso della documentazione):

Indirizzo Web

Autorità o Organismo di emanazione

Riferimento preciso della documentazione

Per gli appalti di servizi: obbligo di appartenenza a una particolare organizzazione

È richiesta l'appartenenza a una particolare organizzazione per poter prestare il servizio di cui trattasi nel paese di stabilimento dell'operatore economico?

#1

*Identificazione lotti

Nome del registro

URL

#1

*Risposta si no

Numero registrazione

*Motivazione mancata registrazione

*Se la documentazione pertinente è disponibile elettronicamente, Indicare si no

#1

*(indirizzo web, autorità o organismo di emanazione, riferimento preciso della documentazione):

Indirizzo Web

Autorità o Organismo di emanazione

Riferimento preciso della documentazione

B: CAPACITÀ ECONOMICA E FINANZIARIA

Fatturato annuo generale

Il fatturato annuo ("generale") dell'operatore economico per il numero di esercizi richiesto nell'avviso o bando pertinente o nei documenti di gara è il seguente:

Art. 100, co. 1, lett. b) e co. 11 d.lgs. n. 36/2023.

#1

*Requisito minimo	
*Fatturato	
*Periodo (Data Inizio, Data Fine)	
*Data Inizio	
*Data Fine	
*Se la documentazione pertinente è disponibile elettronicamente, indicare	<input checked="" type="radio"/> sì <input type="radio"/> no

#1

(Indirizzo web, autorità o organismo di emanazione, riferimento preciso della documentazione):

Indirizzo Web	
Autorità o Organismo di emanazione	
Riferimento preciso della documentazione	

Fatturato annuo medio

Il fatturato annuo medio dell'operatore economico per il numero di esercizi richiesti nell'avviso o bando pertinente o nei documenti di gara è il seguente:

*Numero di Esercizi	
*Requisito minimo	
*Media annua nel periodo richiesto	
*Informazioni aggiuntive	
*Se la documentazione pertinente è disponibile elettronicamente, indicare	<input checked="" type="radio"/> sì <input type="radio"/> no

#1

(Indirizzo web, autorità o organismo di emanazione, riferimento preciso della documentazione):

Indirizzo Web	
---------------	--

Riferimento preciso della documentazione

Fatturato medio specifico

Il fatturato annuo medio specifico nel settore di attività oggetto dell'appalto per il numero di esercizi richiesti nell'avviso o bando pertinente o nei documenti di gara è il seguente:

*Numero esercizi

#1

*Descrizione dominio di business

*Requisito minimo

CPVs:

*Codice CPV

*Periodo (Data Inizio, Data Fine)

*Data Inizio

*Data Fine

*Fatturato medio specifico

*Se la documentazione pertinente è disponibile elettronicamente, indicare

SI

NO

#1

*(Indirizzo web, autorità o organismo di emanazione, riferimento preciso della documentazione):

Indirizzo Web

Autorità o Organismo di emanazione

Riferimento preciso della documentazione

Fatturato annuo specifico

Il fatturato annuo specifico dell'operatore economico nel settore di attività oggetto dell'appalto per il numero di esercizi richiesti nell'avviso o bando pertinente o nei documenti di gara è il seguente:

*Numero esercizi

*Descrizione dominio di business

*Requisito minimo

CPVs:

*Codice CPV

*Periodo (Data inizio,
Data Fine)

*Data inizio

*Data Fine

*Fatturato specifico annuo

*Se la documentazione
pertinente è disponibile
elettronicamente, indicare

SI

NO

*(Indirizzo web, autorità o organismo di emanazione, riferimento preciso della
documentazione):

Indirizzo Web

Autorità o Organismo di
emanazione

Riferimento preciso della
documentazione

Costituzione o avvio dell'attività dell'operatore economico

Se le informazioni relative al fatturato (generale o specifico) non sono disponibili per tutto il periodo richiesto, indicare la data di costituzione o di avvio delle attività dell'operatore economico:

Data di costituzione

Costituzione o avvio dell'attività dell'operatore economico

Se la documentazione
pertinente è disponibile
elettronicamente, indicare

SI

NO

(indirizzo web, autorità o organismo di emanazione, riferimento preciso della
documentazione):

Indirizzo Web

Autorità o Organismo di
emanazione

Riferimento preciso della
documentazione

Copertura contro i rischi professionali

L'importo assicurato dalla copertura contro i rischi professionali è il seguente:

#1

Lotti per i quali si applica il requisito

#1

Identificazione lotti

#1

*Tipo di assicurazione

*Requisito minimo

*Valore assicurazione

*Come EO mi Impegno ad ottenere il requisito richiesto *si* *no*

*Sono esente *si* *no*

*Se la documentazione pertinente è disponibile elettronicamente, Indicare *si* *no*

#1

*(Indirizzo web, autorità o organismo di emanazione, riferimento preciso della documentazione):

Indirizzo Web

Autorità o Organismo di emanazione

Riferimento preciso della documentazione

Altri requisiti economici o finanziari

Per quanto riguarda gli eventuali altri requisiti economici o finanziari specificati nell'avviso o bando pertinente o nei documenti di gara, l'operatore economico dichiara che:

#1

Lotti per i quali si applica il requisito

Identificazione lotti

*Selezionare il tipo di requisito

*Descrizione del
fabbisogno economico o
finanziario

*Requisito minimo

*Periodo (Data Inizio,
Data Fine)

*Data Inizio

*Data Fine

*Valore del requisito

*Minimo rating

*Descrizione del calcolo
dell'indice

*Valore dell'indice

*Se la documentazione
pertinente è disponibile
elettronicamente, indicare

SI NO

#1

“(indirizzo web, autorità o organismo di emanazione, riferimento preciso della
documentazione):

Indirizzo Web

Autorità o Organismo di
emanazione

Riferimento preciso della
documentazione

C: CAPACITÀ TECNICHE E PROFESSIONALI

L'operatore economico deve fornire informazioni solo se i criteri di selezione in oggetto sono stati richiesti dall'amministrazione aggiudicatrice o dall'ente aggiudicatore nell'avviso o bando pertinente o nei documenti di gara ivi citati.

Per gli appalti di lavori: esecuzione di lavori del tipo specificato

Unicamente per gli appalti pubblici di lavori:
Durante il periodo di riferimento l'operatore
economico ha eseguito i seguenti lavori del tipo
specificato: Le amministrazioni aggiudicatrici
possono richiedere fino a cinque anni e
ammettere un'esperienza che risale a più di
cinque anni prima.

*Numero minimo di
riferenze

#1

*Requisiti

I requisiti si applicano ai seguenti lotti

Identificazione lotti

#1

Lotti ai quali si applicano le referenze

*Identificazione lotti

Referenza

Descrizione referenza

Valore complessivo

Attività svolta dall'Operatore Economico

Valore specifico

Periodo (Data Inizio, Data Fine)

Data Inizio

Data Fine

Confidenziale

si

no

Committente #1

Nome del committente

Nome persona di contatto

E-Mail persona di contatto

Numero di telefono persona di contatto

*Se la documentazione pertinente è disponibile elettronicamente, Indicare

si

no

#1

*** (Indirizzo web, autorità o organismo di emanazione, riferimento preciso della documentazione):**

Indirizzo Web

Autorità o Organismo di emanazione

Riferimento preciso della documentazione

Per gli appalti di forniture: consegna di forniture del tipo specificato

Unicamente per gli appalti pubblici di forniture: Durante il periodo di riferimento l'operatore economico ha consegnato le seguenti principali forniture del tipo specificato. Le amministrazioni aggiudicatrici possono richiedere fino a tre anni e ammettere un'esperienza che risale a più di tre anni prima.

***Numero minimo di referenze**

Art. 100 co. 1, lett. c) e co. 11 d.lgs. 36/2023

#1

***Requisiti**

***I requisiti si applicano ai seguenti lotti**

#1

Lotti ai quali si applicano le referenze

***Identificazione lotti**

Referenza

Descrizione referenza

Valore complessivo

Attività svolta dall'Operatore Economico

Valore specifico

Periodo (Data Inizio, Data Fine)

Data Inizio

Data Fine

Confidenziale si no

Committente #1

Nome del committente

Nome persona di contatto

E-Mail persona di contatto

Numero di telefono persona di contatto

*Se la documentazione pertinente è disponibile elettronicamente, indicare

si

no

#1

*(Indirizzo web, autorità o organismo di emanazione, riferimento preciso della documentazione):

Indirizzo Web

Autorità o Organismo di emanazione

Riferimento preciso della documentazione

Per gli appalti di servizi: prestazione di servizi del tipo specificato

Unicamente per gli appalti pubblici di servizi: Durante il periodo di riferimento l'operatore economico ha prestato i seguenti principali servizi del tipo specificato. Le amministrazioni aggiudicatrici possono richiedere fino a tre anni e ammettere un'esperienza che risale a più di tre anni prima.

*Numero minimo di referenze

Art. 100 co. 1, lett. c) e co. 11 d.lgs. 36/2023

#1

*Requisiti

I requisiti si applicano ai seguenti lotti

#1

Lotti ai quali si applicano le referenze

*Identificazione lotti

Referenza

Descrizione referenza

Valore complessivo

Attività svolta dall'Operatore Economico

Valore specifico

Periodo (Data Inizio, Data Fine)

Data Inizio

Data Fine

Confidenziale

Committente #1

Nome del committente

Nome persona di contatto

E-Mail persona di contatto

Numero di telefono persona di contatto

*Se la documentazione pertinente è disponibile elettronicamente, indicare

#1

*(indirizzo web, autorità o organismo di emanazione, riferimento preciso della documentazione):

Indirizzo Web

Autorità o Organismo di emanazione

Riferimento preciso della documentazione

Tecnici o organismi tecnici per il controllo della qualità

Può disporre dei seguenti tecnici o organismi tecnici, citando in particolare quelli responsabili del controllo della qualità. Per i tecnici o gli organismi tecnici che non fanno parte integrante dell'operatore economico, ma sulle cui capacità l'operatore economico fa affidamento come previsto alla parte II, sezione C, devono essere compilati DGUE distinti.

*Requisito

Risorsa Tecnica #1

Nome

Cognome

*Professione

Esperienza

Altre informazioni

Anni di esperienza presso l'OE

*Se la documentazione
pertinente è disponibile
elettronicamente, indicare

si

no

*(Indirizzo web, autorità o organismo di emanazione, riferimento preciso della documentazione):

Indirizzo Web

Autorità o Organismo di
emanazione

Riferimento preciso della
documentazione

Organismi Tecnici #1

*Ragione sociale

Area di esperienza

Altre informazioni

*Se la documentazione
pertinente è disponibile
elettronicamente, indicare

si

no

#1

*(Indirizzo web, autorità o organismo di emanazione, riferimento preciso della documentazione):

Indirizzo Web

Autorità o Organismo di
emanazione

Riferimento preciso della
documentazione

Per gli appalti di lavori: tecnici o organismi tecnici per l'esecuzione dei lavori

Nel caso di appalti pubblici di lavori l'operatore economico potrà disporre dei seguenti tecnici o organismi tecnici per l'esecuzione dei lavori:

#1

*Requisito

Risorsa Tecnica #1

Nome

Cognome

*Professione

Esperienza

Altre informazioni

Anni di esperienza presso l'OE

*Se la documentazione pertinente è disponibile elettronicamente, indicare

si

no

*(Indirizzo web, autorità o organismo di emanazione, riferimento preciso della documentazione):

Indirizzo Web

Autorità o Organismo di emanazione

Riferimento preciso della documentazione

Organismi Tecnici #1

*Ragione sociale

Area di esperienza

Altre informazioni

*Se la documentazione pertinente è disponibile elettronicamente, indicare

si

no

#1
*(Indirizzo web, autorità o organismo di emanazione, riferimento preciso della documentazione):

Indirizzo Web

Autorità o Organismo di emanazione

Riferimento preciso della documentazione

Strutture Tecniche e Misure per assicurare la Qualità

Utilizza le seguenti strutture e misure tecniche per garantire la qualità. Le strutture di studio e di ricerca sono le seguenti:

#1

*Requisito

*Fornire descrizione

*Queste informazioni sono disponibili elettronicamente?

si

no

#1

*Evidenza fornita

Indirizzo Web

Autorità o Organismo di emanazione

Riferimento preciso della documentazione

Strutture di Studio e Ricerca

Utilizza le seguenti strutture di studio e ricerca:

#1

*Requisito

*Fornire descrizione

*Queste informazioni sono disponibili elettronicamente? si no

#1

*Evidenza fornita

Indirizzo Web

Autorità o Organismo di emanazione

Riferimento preciso della documentazione

Gestione della Catena degli Approvvigionamenti

Sarà in grado di applicare i seguenti sistemi di gestione e tracciamento della supply chain durante l'esecuzione del contratto:

#1

*Requisito

*Fornire descrizione

*Queste informazioni sono disponibili elettronicamente? si no

#1

*Evidenza fornita

Indirizzi Web

Autorità o Organismo di emanazione

Riferimento preciso della documentazione

Esecuzione di verifiche

Per la fornitura di prodotti o la prestazione di servizi complessi o, eccezionalmente, di prodotti o servizi richiesti per una finalità particolare: L'operatore economico consentirà l'esecuzione di verifiche delle sue capacità di produzione o strutture tecniche e, se necessario, strumenti di studio e di ricerca di cui egli dispone, nonché delle misure adottate per garantire la qualità? La verifica è eseguita dall'amministrazione aggiudicatrice o, se essa acconsente, per suo conto da un organismo ufficiale competente del paese in cui è stabilito il fornitore o il prestatore dei servizi.

#1

*Requisito

*Verrà consentita l'esecuzione di verifiche? si no

*Se la documentazione
pertinente è disponibile
elettronicamente, indicare

si no

#1

*(Indirizzo web, autorità o organismo di emanazione, riferimento preciso della documentazione):

Indirizzo Web

Autorità o Organismo di
emanazione

Riferimento preciso della
documentazione

Misure per la gestione aziendale

L'operatore economico sarà in grado di applicare
le seguenti misure di gestione ambientale
durante l'esecuzione del contratto:

#1

*Requisito

*Fornire descrizione

*Queste informazioni sono
disponibili
elettronicamente?

si no

#1

*Evidenza fornita

Indirizzo Web

Autorità o Organismo di
emanazione

Riferimento preciso della
documentazione

Organico medio annuo

L'organico medio annuo dell'operatore
economico negli ultimi tre anni è il seguente:

*Numero minimo di anni

Informazioni ulteriori

#1

*Anno

*Numero dipendenti

*Se la documentazione pertinente è disponibile elettronicamente, Indicare sì no

#1

*(Indirizzo web, autorità o organismo di emanazione, riferimento preciso della documentazione):

Indirizzo Web

Autorità o Organismo di emanazione

Riferimento preciso della documentazione

Numero di dirigenti

Il numero dei dirigenti dell'operatore economico negli ultimi tre anni è stato il seguente:

*Numero minimo di anni

Informazioni ulteriori

#1

*Anno

*Numero dirigenti

*Se la documentazione pertinente è disponibile elettronicamente, Indicare sì no

#1

*(Indirizzo web, autorità o organismo di emanazione, riferimento preciso della documentazione):

Indirizzo Web

Autorità o Organismo di emanazione

Riferimento preciso della documentazione

Abilitazioni di Studio e Professionali

Indicare i titoli di studio e professionali di cui sono in possesso lo stesso prestatore di servizi o imprenditore e/o (in funzione dei requisiti richiesti nell'avviso o bando pertinente o nei documenti di gara) i suoi dirigenti.

#1

*Requisiti

#1

Nome

Cognome

*Si prega di descrivere la qualifica educativa o professionale

Se possibile, indicare l'identificatore ESCO per questa qualifica

Se possibile, descrivere la qualifica ESCO

Nome di qualifica

Numero di qualificazione

Data di rilascio della qualifica

Organismo emittente qualificazione

*Queste informazioni sono disponibili online?

si

no

#1

*Evidenza fornita

Indirizzo Web

Autorità o Organismo di emanazione

Riferimento preciso della documentazione

Strumenti, stabilimenti e attrezzature tecniche

I seguenti strumenti, impianti o attrezzature tecniche saranno disponibili per l'esecuzione del contratto:

Art 28 co. 1 lett. c) dell'allegato II.12 al d. lgs. 36/2023

#1

*Requisito

*Fornire descrizione

Queste informazioni sono
disponibili
elettronicamente?

sì no

#1

*Evidenza fornita

Indirizzo Web

Autorità o Organismo di
emanazione

Riferimento preciso della
documentazione

Per gli appalti di forniture: campioni, descrizioni o fotografie senza certificazioni di autenticità

Per gli appalti pubblici di forniture: L'operatore economico fornirà i campioni, le descrizioni o le fotografie dei prodotti da fornire, non necessariamente accompagnati dalle certificazioni di autenticità, come richiesti.

*Risposta:

sì no

*Se la documentazione
pertinente è disponibile
elettronicamente, indicare

sì no

#1

*(Indirizzo web, autorità o organismo di emanazione, riferimento preciso della documentazione):

Indirizzo Web

Autorità o Organismo di
emanazione

Riferimento preciso della
documentazione

Per gli appalti di forniture: campioni, descrizioni o fotografie con certificazioni di autenticità

Per gli appalti pubblici di forniture: L'operatore economico fornirà i campioni, le descrizioni o le fotografie dei prodotti da fornire, come richiesti, e provvederà alle certificazioni di autenticità ove del caso.

*Risposta:

sì no

*Se la documentazione
pertinente è disponibile
elettronicamente, indicare

sì no

#1

*(Indirizzo web, autorità o organismo di emanazione, riferimento preciso della documentazione):

Indirizzo Web

Autorità o Organismo di emanazione

Riferimento preciso della documentazione

Per gli appalti di forniture: certificati rilasciati da Istituti di controllo della qualità

L'operatore economico può fornire i richiesti certificati rilasciati da istituti o servizi ufficiali incaricati del controllo della qualità, di riconosciuta competenza, i quali attestino la conformità di prodotti ben individuati mediante riferimenti alle specifiche tecniche o norme indicate nell'avviso o bando pertinente o nei documenti di gara?

#1

*Requisito

*Risposta: sì no

*In caso negativo, spiegare perché e precisare di quali altri mezzi di prova si dispone:

*Se la documentazione pertinente è disponibile elettronicamente, indicare sì no

#1

*(Indirizzo web, autorità o organismo di emanazione, riferimento preciso della documentazione):

Indirizzo Web

Autorità o Organismo di emanazione

Riferimento preciso della documentazione

D: SISTEMI DI GARANZIA DELLA QUALITÀ E NORME DI GESTIONE AMBIENTALE

L'operatore economico deve fornire informazioni solo se i programmi di garanzia della qualità e/o le norme di gestione ambientale sono stati richiesti dall'amministrazione aggiudicatrice o dall'ente aggiudicatore nell'avviso o bando pertinente o nei documenti di gara ivi citati.

Certificati rilasciati da organismi indipendenti a conferma delle norme di garanzia della qualità

L'operatore economico potrà presentare certificati rilasciati da organismi indipendenti per attestare che egli soddisfa le norme prescritte di garanzia della qualità, compresa l'accessibilità per le persone con disabilità?

#1

*Requisito

*Risposta: *si* *no*

*In caso negativo, spiegare perché e precisare di quali altri mezzi di prova relativi al programma di garanzia della qualità si dispone:

*Se la documentazione pertinente è disponibile elettronicamente, indicare *si* *no*

#1
*(indirizzo web, autorità o organismo di emanazione, riferimento preciso della documentazione):

Indirizzo Web
Autorità o Organismo di emanazione
Riferimento preciso della documentazione

Certificati rilasciati da organismi indipendenti su sistemi o norme di gestione ambientale

L'operatore economico potrà presentare certificati rilasciati da organismi indipendenti per attestare che egli rispetta i sistemi o le norme di gestione ambientale prescritti? #1

*Requisito

*Risposta: *si* *no*

*In caso negativo, spiegare perché e precisare di quali altri mezzi di prova relativi ai sistemi o norme di gestione ambientale si dispone:

*Se la documentazione pertinente è disponibile elettronicamente, indicare *si* *no*

#1
*(indirizzo web, autorità o organismo di emanazione, riferimento preciso della documentazione):

Indirizzo Web
Autorità o Organismo di emanazione

PARTE V: RIDUZIONE DEL NUMERO DI CANDIDATI QUALIFICATI

L'operatore economico deve fornire informazioni solo se l'amministrazione aggiudicatrice o l'ente aggiudicatore ha specificato i criteri e le regole obiettivi e non discriminatori da applicare per limitare il numero di candidati che saranno invitati a presentare un'offerta o a partecipare al dialogo. Tali informazioni, che possono essere accompagnate da condizioni relative ai (tipi di) certificati o alle forme di prove documentali da produrre eventualmente, sono riportate nell'avviso o bando pertinente o nei documenti di gara ivi citati.

Solo per le procedure ristrette, le procedure competitive con negoziazione, le procedure di dialogo competitivo e i partenariati per l'innovazione:

Riduzione del numero dei candidati qualificati

L'operatore economico dichiara che soddisfa i criteri e le regole oggettivi e non discriminatori da applicare al fine di limitare il numero di candidati nel modo seguente:

Nel caso in cui siano richiesti certi certificati o altre forme di prove documentali, indicare per ciascuno se l'operatore economico ha i documenti richiesti

*Risposta sì no

*Si prega di descriverli

*Queste informazioni sono disponibili elettronicamente? sì no

#1

*Evidenza fornita

Indirizzo Web

Autorità o Organismo di emanazione

Riferimento preciso della documentazione

PARTE VI: DICHIARAZIONI FINALI

Il sottoscritto/i sottoscritti dichiara/dichiarano formalmente che le informazioni riportate nelle precedenti parti da II a V sono veritiere e corrette e che il sottoscritto/i sottoscritti è/sono consapevole/consapevoli delle conseguenze di una grave falsa dichiarazione, ai sensi dell'articolo 76 del DPR 445/2000.

Ferme restando le disposizioni degli articoli 40 e 46 del DPR 445/2000, il sottoscritto/i sottoscritti dichiara/dichiarano formalmente di essere in grado di produrre, su richiesta e senza indugio, i certificati e le altre forme di prove documentali del caso, con le seguenti eccezioni:

a) se l'amministrazione aggiudicatrice o l'ente aggiudicatore hanno la possibilità di acquisire direttamente la documentazione complementare accedendo a una banca dati nazionale che sia disponibile gratuitamente in un qualunque Stato membro, oppure

b) a decorrere al più tardi dal 18 aprile 2018, l'amministrazione aggiudicatrice o l'ente aggiudicatore sono già in possesso della documentazione in questione.

Il sottoscritto/i sottoscritti autorizza/autorizzano formalmente l'amministrazione aggiudicatrice o ente aggiudicatore di cui alla parte I, sezione A ad accedere ai documenti complementari alle informazioni del presente documento di gara unico europeo, ai fini della suddetta procedura di appalto.

Data e Luogo

*Data

*Luogo